

FÆLLESBO - AFD. 24

LEJLIGHEDSKATALOG

11.08.2020



OVERSIGTSKORT

Oversigtskortet på næste side viser afdelingen og placeringen af de forskellige boligblokke.

ADRESSER

På side 4-7 finder du adresserne for alle boliger i afdelingen. Ud for hver bolig fremgår den kommende boligtype og sidetal til, hvor du finder denne type i materialet – du kan se både eksisterende og kommende typer.

EKSISTERENDE FORHOLD - KOMMENDE FORHOLD

Dokumentet er opsat så der på venstre side er en plantegning over den eksisterende boligtype og på højre side er en plantegning over den kommende boligtype.

TILGÆNGELIGHEDSBOLIGER

Boliger der ender på et T i typenavn er tilgængelighedsboliger. Fx har Thyrasvej 38, st. th typenavnet G2-2V-T og er derfor en tilgængelighedsbolig. Tilgængelighedsboliger er rummelige familieboliger. Her kan man bo, selvom man bruger rollator, gangstativ eller kørestol. Der er dog ikke et krav, at man har et bevægelseshandicap for at få boligen. Den stiplede firkant på tegningerne i tilgængelighedsboligerne viser det frie areal, der skal være for at boligen kan overholde retningslinjerne for at være tilgængelig.

EKSISTERENDE VÆGGE

I de kommende boligtyper fremgår flere steder stiplede lige linjer. Dette markerer, hvor de 'de gamle vægge' stod.

KØKKEN

I det videre forløb kan der fremkomme ændringer til køkkenindretningen.

VASKESØJLE

På badeværelserne eller i et forrum i de kommende boligtyper, kan du se, at der står **VM**. Det betyder, at der er klargjort til, at du kan få installeret vaskemaskine og tørretumbler.

SKAKTE

På lejlighedsplanerne er der markeringer med et "kryds". Det angiver placering af en skakt til teknik.

SKYDEDØRE

Af indretningsplanerne fremgår der skydedøre i flere af lejemålene. Som udgangspunkt er alle døre i lejemålene almindelige døre. Eventuelt kan det vise sig, at det enkelte steder giver bedst mening at etablere en skydedør. Typen af døre fastlægges først senere i projektet.

SKABE I DE KOMMENDE BOLIGER

Omfanget af skabe i de kommende boliger er endnu ikke fastlagt.

LÆSEVEJLEDNING



OVERSIGTSKORT

KOMMENDE FORHOLD
1:1.500



BLOK 1

Adresse	Lejlighed	Type / side
Valdemarsvej 17	st. th	O1-1V / 10-11
	st. tv	P2-2V / 10-11
	1. th	N2-4V / 14-15
	1. tv	L1-3V / 14-15
	2. th	N2-4V / 14-15
	2. tv	L1-3V / 14-15
	3. th	N2-4V / 14-15
	3. tv	L1-3V / 14-15
Valdemarsvej 19	st.	P2-2V / 10-11
	1. th	N2-4V / 14-15
	1. tv	L1-3V / 14-15
	2. th	N2-4V / 14-15
	2. tv	L1-3V / 14-15
	3. th	N2-4V / 14-15
	3. tv	L1-3V / 14-15
Valdemarsvej 21	st.	P2-2V / 8-9
	1. th	N2-4V / 12-13
	1. tv	L1-3V / 12-13
	2. th	N2-4V / 12-13
	2. tv	L1-3V / 12-13
	3. th	N2-4V / 12-13
	3. tv	L1-3V / 12-13
Valdemarsvej 23	st.	O2-1V / 8-9
	1. th	N2-4V / 12-13
	1. tv	L1-3V / 12-13
	2. th	N2-4V / 12-13
	2. tv	L1-3V / 12-13
	3. th	N2-4V / 12-13
	3. tv	L1-3V / 12-13

BLOK 2

Adresse	Lejlighed	Type / side
Valdemarsvej 11	st. th	O1-1V / 18-19
	st. tv	P2-2V / 18-19
	1. th	A2-3V / 22-23
	1. tv	B1-2V / 22-23
	2. th	A2-3V / 22-23
	2. tv	B1-2V / 22-23
	3. th	A2-3V / 22-23
	3. tv	B1-2V / 22-23
	3. tv	B1-2V / 22-23
Valdemarsvej 13	st.	P2-2V / 16-17
	1. th	A2-3V / 22-23
	1. tv	B1-2V / 20-21
	2. th	A2-3V / 22-23
	2. tv	B1-2V / 20-21
	3. th	A2-3V / 22-23
	3. tv	B1-2V / 20-21
Valdemarsvej 15	st.	O2-1V / 16-17
	1. th	A2-3V / 20-21
	1. tv	B1-2V / 20-21
	2. th	A2-3V / 20-21
	2. tv	B1-2V / 20-21
	3. th	A2-3V / 20-21
	3. tv	B1-2V / 20-21

BLOK 3

Adresse	Lejlighed	Type / side
Valdemarsvej 1	st.	O2-1V / 24-25
	1. th	N2-4V / 28-29
	1. tv	L1-3V / 28-29
	2. th	N2-4V / 28-29
	2. tv	L1-3V / 28-29
	3. th	N2-4V / 28-29
	3. tv	L1-3V / 28-29
	3. tv	L1-3V / 28-29
Valdemarsvej 3	st.	P2-2V / 24-25
	1. th	N2-4V / 28-29
	1. tv	L1-3V / 28-29
	2. th	N2-4V / 28-29
	2. tv	L1-3V / 28-29
	3. th	N2-4V / 28-29
	3. tv	L1-3V / 28-29
Valdemarsvej 5	st.	P2-2V / 24-25
	1. th	N2-4V / 30-31
	1. tv	L1-3V / 28-29
	2. th	N2-4V / 30-31
	2. tv	L1-3V / 28-29
	3. th	N2-4V / 30-31
	3. tv	L1-3V / 28-29
Valdemarsvej 7	st.	P2-2V / 26-27
	1. th	N2-4V / 30-31
	1. tv	L1-3V / 30-31
	2. th	N2-4V / 30-31
	2. tv	L1-3V / 30-31
	3. th	N2-4V / 30-31
	3. tv	L1-3V / 30-31

ADRESSEOVERSIGT

VALDEMARSVEJ



BLOK 3

Valdemarsvej 9	st. th	O1-1V / 26-27
	st. tv	P2-2V / 26-27
	1. th	N2-4V / 30-31
	1. tv	L1-3V / 30-31
	2. th	N2-4V / 30-31
	2. tv	L1-3V / 30-31
	3. th	N2-4V / 30-31
	3. tv	L1-3V / 30-31

BLOK 4

Adresse	Lejlighed	Type / side
Thyrasvej 2	st. th	M2-2V / 34-35
	st. mf	M1-2V / 34-35
	st. tv	B1-2V / 34-35
	1. th	M2-2V / 34-35
	1. mf	M1-2V / 34-35
	1. tv	B1-2V / 34-35
	2. th	M2-2V / 34-35
	2. mf	M1-2V / 34-35
	2. tv	B1-2V / 34-35
Thyrasvej 4	st. th	F2-3V-T / 34-35
	st. tv	E1-2V-T / 34-35
	1. th	F2-3V-T / 34-35
	1. tv	E1-2V-T / 34-35
	2. th	F2-3V-T / 34-35
	2. tv	E1-2V-T / 34-35
Thyrasvej 6	st. th	F2-3V-T / 32-33
	st. tv	E1-2V-T / 32-33
	1. th	F2-3V-T / 32-33
	1. tv	E1-2V-T / 32-33
	2. th	F2-3V-T / 32-33
	2. tv	E1-2V-T / 32-33
Thyrasvej 8	st. th	E2-2V-T / 32-33
	st. tv	D1-4V-T / 32-33
	1. th	E2-2V-T / 32-33
	1. tv	D1-4V-T / 32-33
	2. th	E2-2V-T / 32-33
	2. tv	D1-4V-T / 32-33

BLOK 5

Adresse	Lejlighed	Type / side
Thyrasvej 10	st. th	L2-3V / 36-37
	st. tv	C1-5V / 36-37
	1. th	L2-3V / 36-37
	1. tv	C1-5V / 36-37
	2. th	L2-3V / 36-37
	2. tv	C1-5V / 36-37
Thyrasvej 12	st. th	N2-4V / 38-39
	st. tv	L1-3V / 36-37
	1. th	N2-4V / 38-39
	1. tv	L1-3V / 36-37
	2. th	N2-4V / 38-39
	2. tv	L1-3V / 36-37
Thyrasvej 14	st. th	N2-4V / 38-39
	st. tv	L1-3V / 38-39
	1. th	N2-4V / 38-39
	1. tv	L1-3V / 38-39
	2. th	N2-4V / 38-39
	2. tv	L1-3V / 38-39

ADRESSEOVERSIGT

VALDEMARSVEJ/THYRASVEJ



BLOK 6

Adresse	Lejlighed	Type / side
Thyrasvej 16	st. th	M2-2V / 42-43
	st. mf	M1-2V / 42-43
	st. tv	B1-2V / 42-43
	1. th	M2-2V / 42-43
	1. mf	M1-2V / 42-43
	1. tv	B1-2V / 42-43
	2. th	M2-2V / 42-43
	2. mf	M1-2V / 42-43
	2. tv	B1-2V / 42-43
Thyrasvej 18	st. th	G2-2V-T / 42-43
	st. tv	G1-2V-T / 42-43
	1. th	G2-2V-T / 42-43
	1. tv	G1-2V-T / 42-43
	2. th	G2-2V-T / 42-43
	2. tv	G1-2V-T / 42-43
Thyrasvej 20	st. th	G2-2V-T / 40-41
	st. tv	G1-2V-T / 40-41
	1. th	G2-2V-T / 40-41
	1. tv	G1-2V-T / 40-41
	2. th	G2-2V-T / s40-41
	2. tv	G1-2V-T / 40-41
Thyrasvej 22	st. th	G2-2V-T / 40-41
	st. tv	H1-4V-T / 40-41
	1. th	G2-2V-T / 40-41
	1. tv	H1-4V-T / 40-41
	2. th	G2-2V-T / 40-41
	2. tv	H1-4V-T / 40-41

BLOK 7

Adresse	Lejlighed	Type / side
Thyrasvej 24	st. th	M2-2V / 45-47
	st. mf	M1-2V / 45-47
	st. tv	B1-2V / 45-47
	1. th	M2-2V / 45-47
	1. mf	M1-2V / 45-47
	1. tv	B1-2V / 45-47
	2. th	M2-2V / 45-47
	2. mf	M1-2V / 45-47
	2. tv	B1-2V / 45-47
Thyrasvej 26	st. th	F2-3V-T / 45-47
	st. tv	E1-2V-T / 45-47
	1. th	F2-3V-T / 45-47
	1. tv	E1-2V-T / 45-47
	2. th	F2-3V-T / 45-47
	2. tv	E1-2V-T / 45-47
Thyrasvej 28	st. th	F2-3V-T / 44-45
	st. tv	E1-2V-T / 44-45
	1. th	F2-3V-T / 44-45
	1. tv	E1-2V-T / 44-45
	2. th	F2-3V-T / 44-45
	2. tv	E1-2V-T / 44-45
Thyrasvej 30	st. th	E2-2V-T / 44-45
	st. tv	D1-4V-T / 44-45
	1. th	E2-2V-T / 44-45
	1. tv	D1-4V-T / 44-45
	2. th	E2-2V-T / 44-45
	2. tv	D1-4V-T / 44-45

BLOK 8

Adresse	Lejlighed	Type / side
Thyrasvej 32	st. th	L2-3V / 48-49
	st. tv	C1-5V / 48-49
	1. th	L2-3V / 48-49
	1. tv	C1-5V / 48-49
	2. th	L2-3V / 48-49
	2. tv	C1-5V / 48-49
Thyrasvej 34	st. th	N2-4V / 50-51
	st. tv	L1-3V / 48-49
	1. th	N2-4V / 50-51
	1. tv	L1-3V / 48-49
	2. th	N2-4V / 50-51
	2. tv	L1-3V / 48-49
Thyrasvej 36	st. th	N2-4V / 50-51
	st. tv	L2-3V / 50-51
	1. th	N2-4V / 50-51
	1. tv	L2-3V / 50-51
	2. th	N2-4V / 50-51
	2. tv	L2-3V / 50-51

ADRESSEOVERSIGT

THYRASVEJ



BLOK 9

Adresse	Lejlighed	Type / side
Thyrasvej 38	st. th	G2-2V-T / s54-55
	st. tv	G1-2V-T / 54-55
	1. th	G2-2V-T / 54-55
	1. tv	G1-2V-T / 54-55
	2. th	G2-2V-T / 54-55
	2. tv	G1-2V-T / 54-55
Thyrasvej 40	st. th	G2-2V-T / 54-55
	st. tv	G1-2V-T / 54-55
	1. th	G2-2V-T / 54-55
	1. tv	G1-2V-T / 54-55
	2. th	G2-2V-T / 54-55
	2. tv	G1-2V-T / 54-55
Thyrasvej 42	st. th	G2-2V-T / 52-53
	st. tv	G1-2V-T / 52-53
	1. th	G2-2V-T / 52-53
	1. tv	G1-2V-T / 52-53
	2. th	G2-2V-T / 52-53
	2. tv	G1-2V-T / 52-53
Thyrasvej 44	st. th	G2-2V-T / 52-53
	st. tv	F1-3V-T / 52-53
	1. th	G2-2V-T / 52-53
	1. tv	F1-3V-T / 52-53
	2. th	G2-2V-T / 52-53
	2. tv	F1-3V-T / 52-53

BLOK 10

Adresse	Lejlighed	Type / side
Thyrasvej 46	st. th	F2-3V-T / 58-59
	st. tv	E1-2V-T / 58-59
	1. th	F2-3V-T / 58-59
	1. tv	E1-2V-T / 58-59
	2. th	F2-3V-T / 58-59
	2. tv	E1-2V-T / 58-59
Thyrasvej 48	st. th	F2-3V-T / 58-59
	st. tv	E1-2V-T / 56-57
	1. th	F2-3V-T / 58-59
	1. tv	E1-2V-T / 56-57
	2. th	F2-3V-T / 58-59
	2. tv	E1-2V-T / 56-57
Thyrasvej 50	st. th	E2-2V-T / 56-57
	st. tv	D1-4V-T / 56-57
	1. th	E2-2V-T / 56-57
	1. tv	D1-4V-T / 56-57
	2. th	E2-2V-T / 56-57
	2. tv	D1-4V-T / 56-57

BLOK 11

Adresse	Lejlighed	Type / side
Thyrasvej 52	st. th	A1-3V / 60-61
	st. tv	C1-5V / 60-61
	1. th	A1-3V / 60-61
	1. tv	C1-5V / 60-61
	2. th	A1-3V / 60-61
	2. tv	C1-5V / 60-61
Thyrasvej 54	st. th	B3-4V / 60-61
	st. tv	A2-3V / 60-61
	1. th	B3-4V / 60-61
	1. tv	A2-3V / 60-61
	2. th	B3-4V / 60-61
	2. tv	A2-3V / 60-61
Thyrasvej 56	st. th	B3-4V / 62-63
	st. tv	A2-3V / 62-63
	1. th	B3-4V / 62-63
	1. tv	A2-3V / 62-63
	2. th	B3-4V / 62-63
	2. tv	A2-3V / 62-63
Thyrasvej 58	st. th	C2-5V / 62-63
	st. tv	A2-3V / 62-63
	1. th	C2-5V / 62-63
	1. tv	A2-3V / 62-63
	2. th	C2-5V / 62-63
	2. tv	A2-3V / 62-63

ADRESSEOVERSIGT

THYRASVEJ



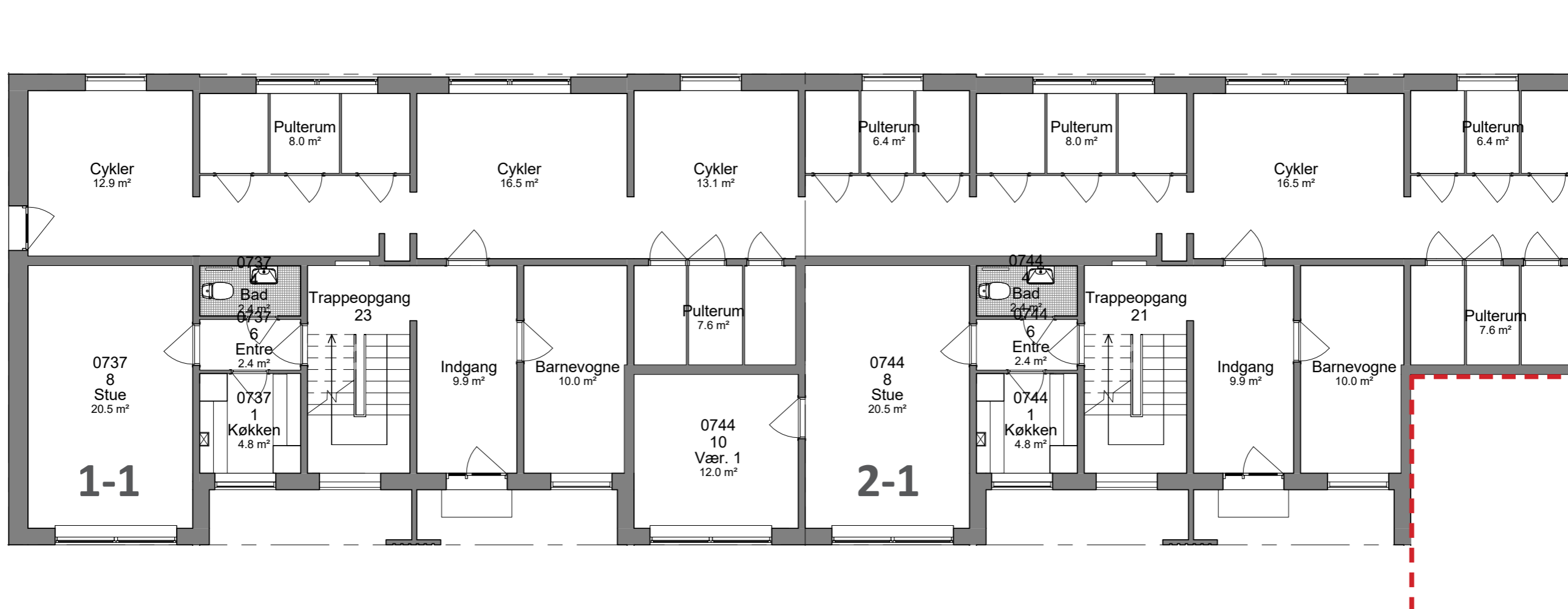

Valdemarsvej 23, st.

Lejlighedstype 1-1
 50 m²
 1 værelse

Valdemarsvej 21, st.

Lejlighedstype 2-1
 63 m²
 2 værelser

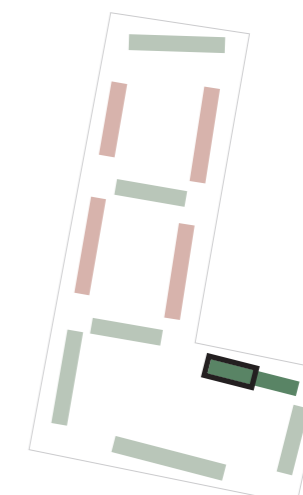

EKSISTERENDE FORHOLD

BLOK 1, STUEPLAN
 1:100 (HVIS MATERIALET PRINTES I A3-FORMAT)

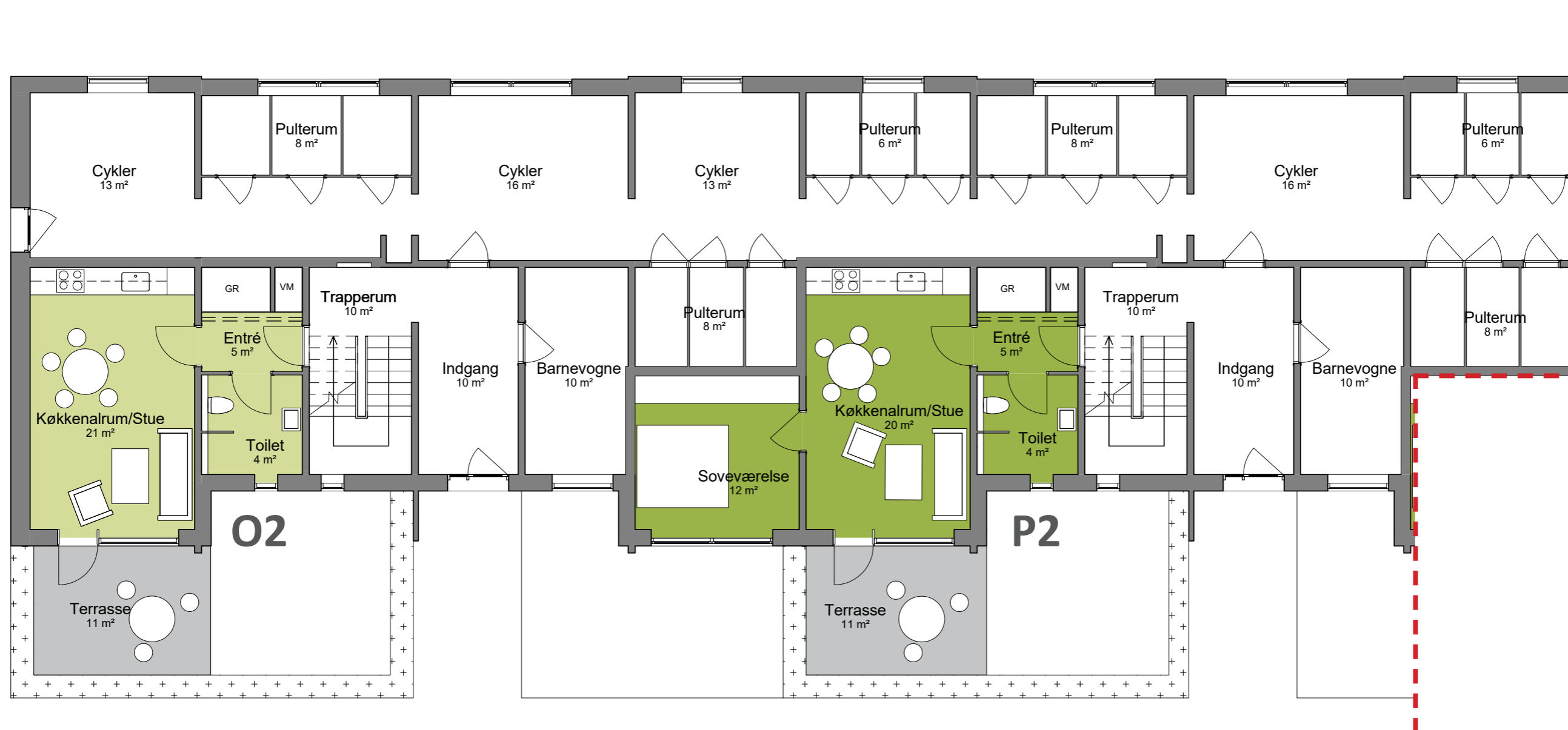

Valdemarsvej 23, st.

Lejlighedstype O2-1V
 50 m²
 1 værelse

Valdemarsvej 21, st.

Lejlighedstype P2-2V
 63 m²
 2 værelser

KOMMENDE FORHOLD

BLOK 1, STUEPLAN
 1:100 (HVIS MATERIALET PRINTES I A3-FORMAT)



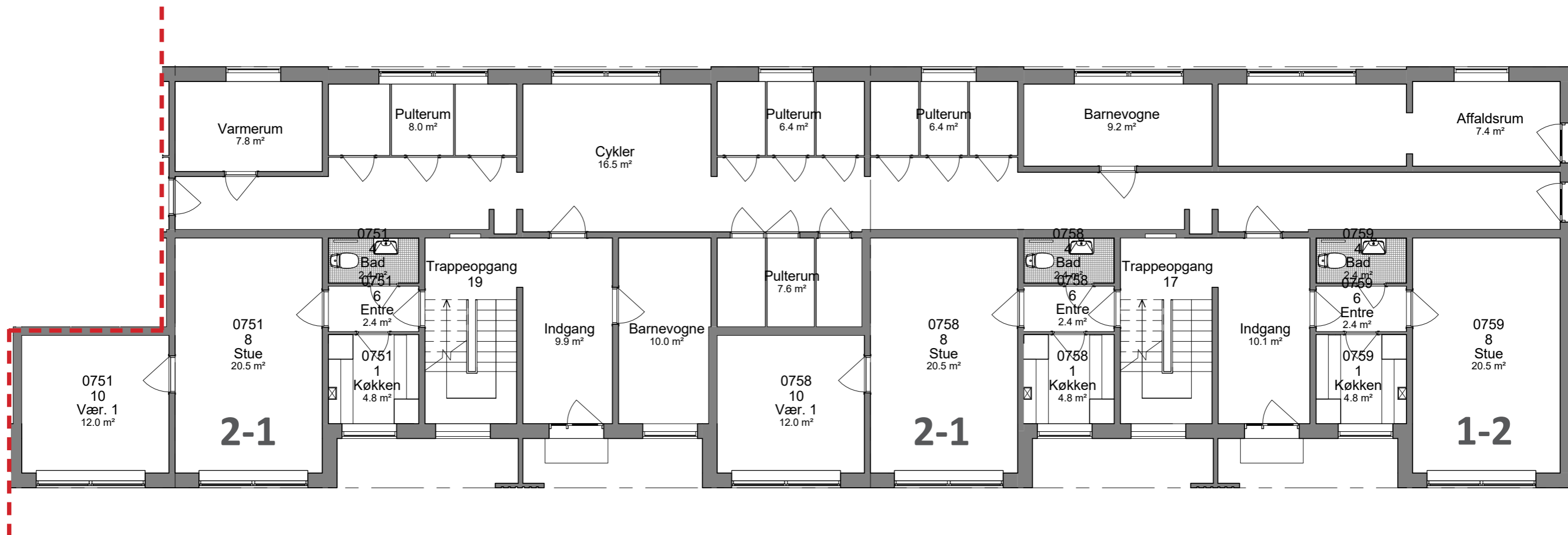

Valdemarsvej 19, st.

Lejlighedstype 2-1
63 m²
2 værelser

Valdemarsvej 17, st. tv

Lejlighedstype 2-1
63 m²
2 værelser

Valdemarsvej 17, st. th

Lejlighedstype 1-2
50 m²
1 værelse

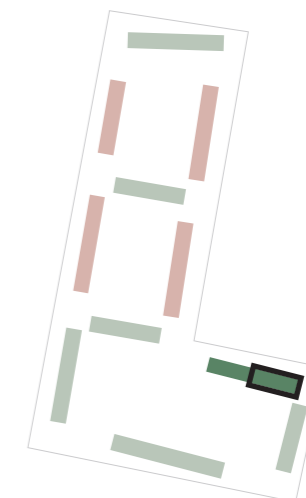

EKSISTERENDE FORHOLD

BLOK 1, STUEPLAN
1:100 (HVIS MATERIALET PRINTES I A3-FORMAT)



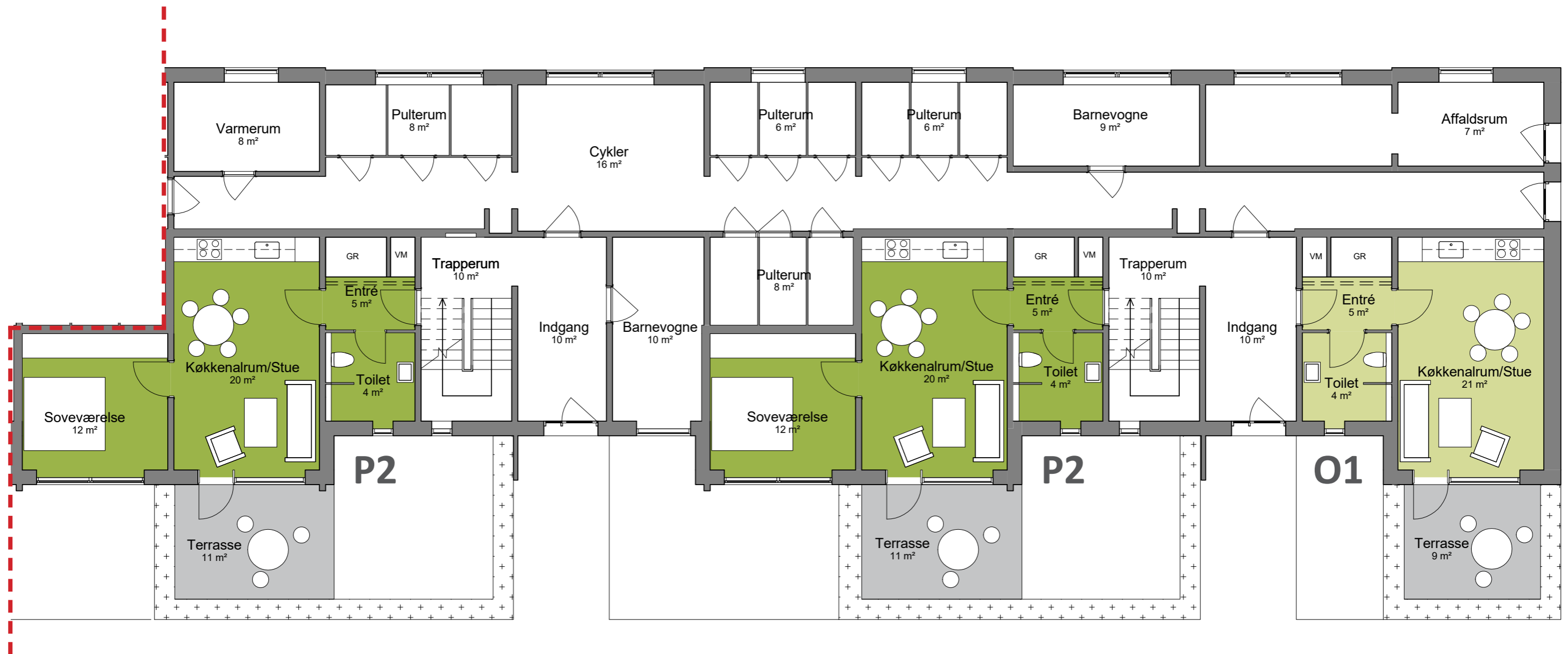

Valdemarsvej 19, st.

Lejlighedstype P2-2V
63 m²
2 værelser

Valdemarsvej 17, st. tv

Lejlighedstype P2-2V
63 m²
2 værelser

Valdemarsvej 17, st. th

Lejlighedstype O1-1V
50 m²
1 værelse

KOMMENDE FORHOLD

BLOK 1, STUEPLAN
1:100 (HVIS MATERIALET PRINTES I A3-FORMAT)



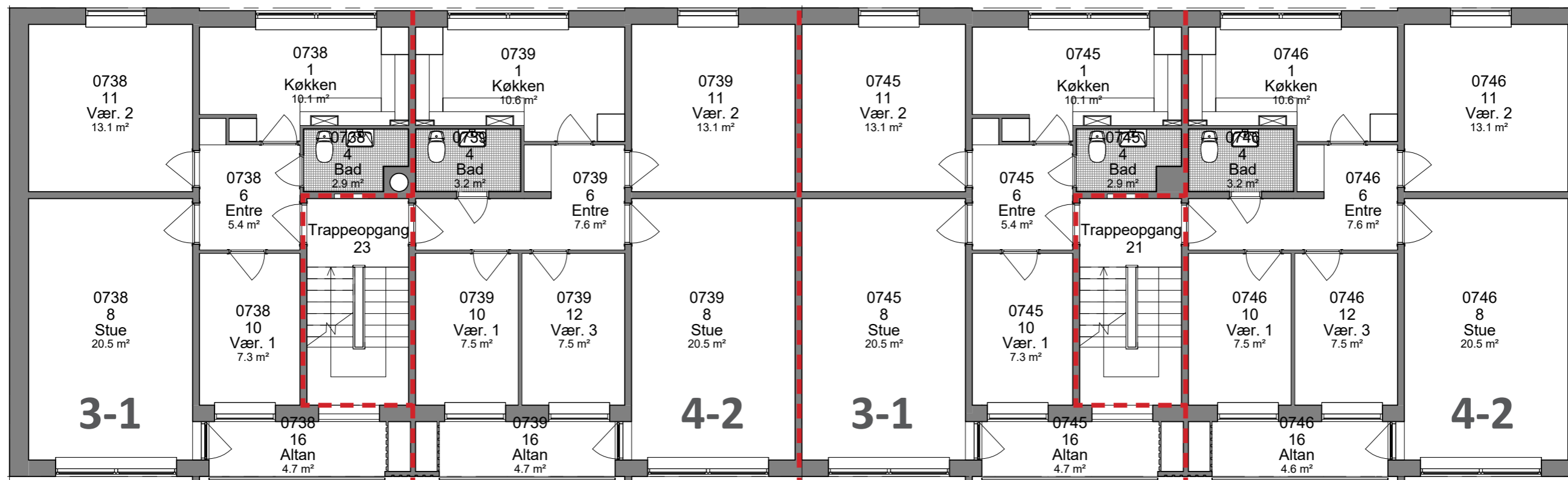

Valdemarsvej 23, 1. tv.
Valdemarsvej 23, 2. tv.
Valdemarsvej 23, 3. tv.

Lejlighedstype 3-1
79 m²
3 værelser

Valdemarsvej 23, 1. th.
Valdemarsvej 23, 2. th.
Valdemarsvej 23, 3. th.

Lejlighedstype 4-2
87 m²
4 værelser

Valdemarsvej 21, 1. tv.
Valdemarsvej 21, 2. tv.
Valdemarsvej 21, 3. tv.

Lejlighedstype 3-1
75 m²
3 værelser

Valdemarsvej 21, 1. th.
Valdemarsvej 21, 2. th.
Valdemarsvej 21, 3. th.

Lejlighedstype 4-2
87 m²
4 værelser

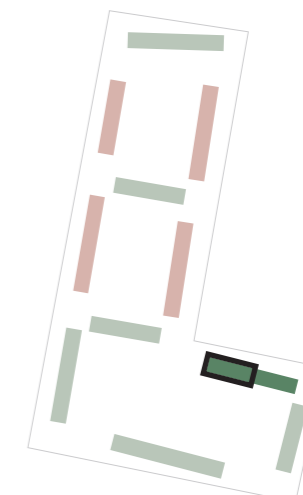

EKSISTERENDE FORHOLD

BLOK 1, 1. SAL, 2. SAL & 3. SAL
1:100 (HVIS MATERIALET PRINTES I A3-FORMAT)

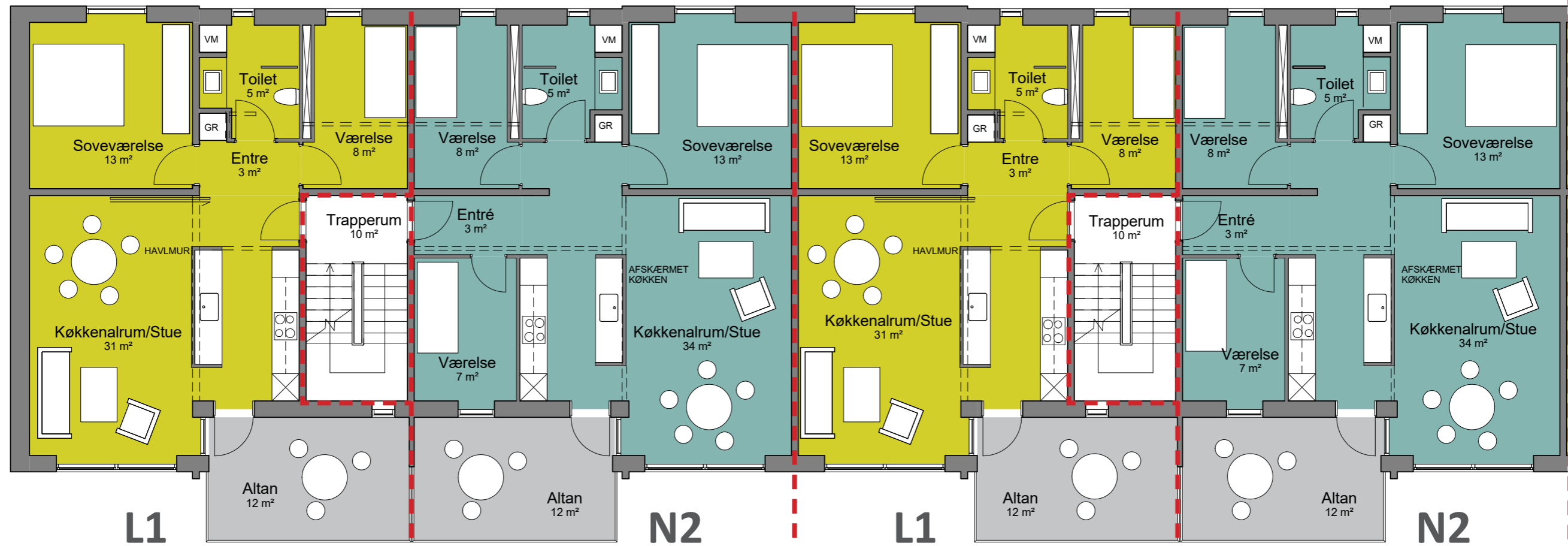

Valdemarsvej 23, 1. tv.
Valdemarsvej 23, 2. tv.
Valdemarsvej 23, 3. tv.

Lejlighedstype L1-3V
79 m²
3 værelser

Valdemarsvej 23, 1. th.
Valdemarsvej 23, 2. th.
Valdemarsvej 23, 3. th.

Lejlighedstype N2-4V
87 m²
4 værelser

Valdemarsvej 21, 1. tv.
Valdemarsvej 21, 2. tv.
Valdemarsvej 21, 3. tv.

Lejlighedstype L1-3V
75 m²
3 værelser

Valdemarsvej 21, 1. th.
Valdemarsvej 21, 2. th.
Valdemarsvej 21, 3. th.

Lejlighedstype N2-4V
87 m²
4 værelser

KOMMENDE FORHOLD

BLOK 1, 1. SAL, 2. SAL & 3. SAL
1:100 (HVIS MATERIALET PRINTES I A3-FORMAT)

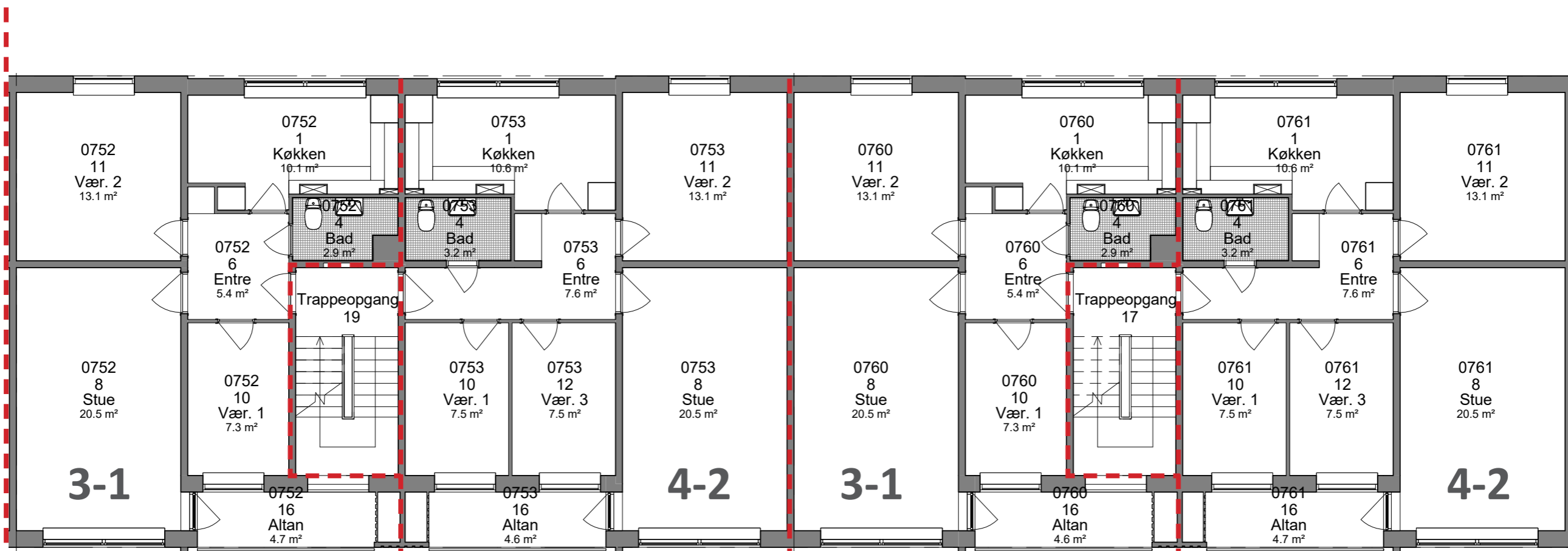

Valdemarsvej 19, 1. tv.
Valdemarsvej 19, 2. tv.
Valdemarsvej 19, 3. tv.

Lejlighedstype 3-1
75 m²
3 værelser

Valdemarsvej 19, 1. th.
Valdemarsvej 19, 2. th.
Valdemarsvej 19, 3. th.

Lejlighedstype 4-2
87 m²
4 værelser

Valdemarsvej 17, 1. tv.
Valdemarsvej 17, 2. tv.
Valdemarsvej 17, 3. tv.

Lejlighedstype 3-1
75 m²
3 værelser

Valdemarsvej 17, 1. th.
Valdemarsvej 17, 2. th.
Valdemarsvej 17, 3. th.

Lejlighedstype 4-2
91 m²
4 værelser

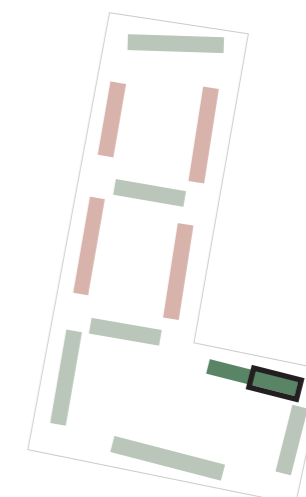

EKSISTERENDE FORHOLD

BLOK 1, 1. SAL, 2. SAL & 3. SAL
1:100 (HVIS MATERIALET PRINTES I A3-FORMAT)



Valdemarsvej 19, 1. tv.
Valdemarsvej 19, 2. tv.
Valdemarsvej 19, 3. tv.

Lejlighedstype L1-3V
75 m²
3 værelser

Valdemarsvej 19, 1. th.
Valdemarsvej 19, 2. th.
Valdemarsvej 19, 3. th.

Lejlighedstype N2-4V
87 m²
4 værelser

Valdemarsvej 17, 1. tv.
Valdemarsvej 17, 2. tv.
Valdemarsvej 17, 3. tv.

Lejlighedstype L1-3V
75 m²
3 værelser

Valdemarsvej 17, 1. th.
Valdemarsvej 17, 2. th.
Valdemarsvej 17, 3. th.

Lejlighedstype N2-4V
91 m²
4 værelser

KOMMENDE FORHOLD

BLOK 1, 1. SAL, 2. SAL & 3. SAL
1:100 (HVIS MATERIALET PRINTES I A3-FORMAT)

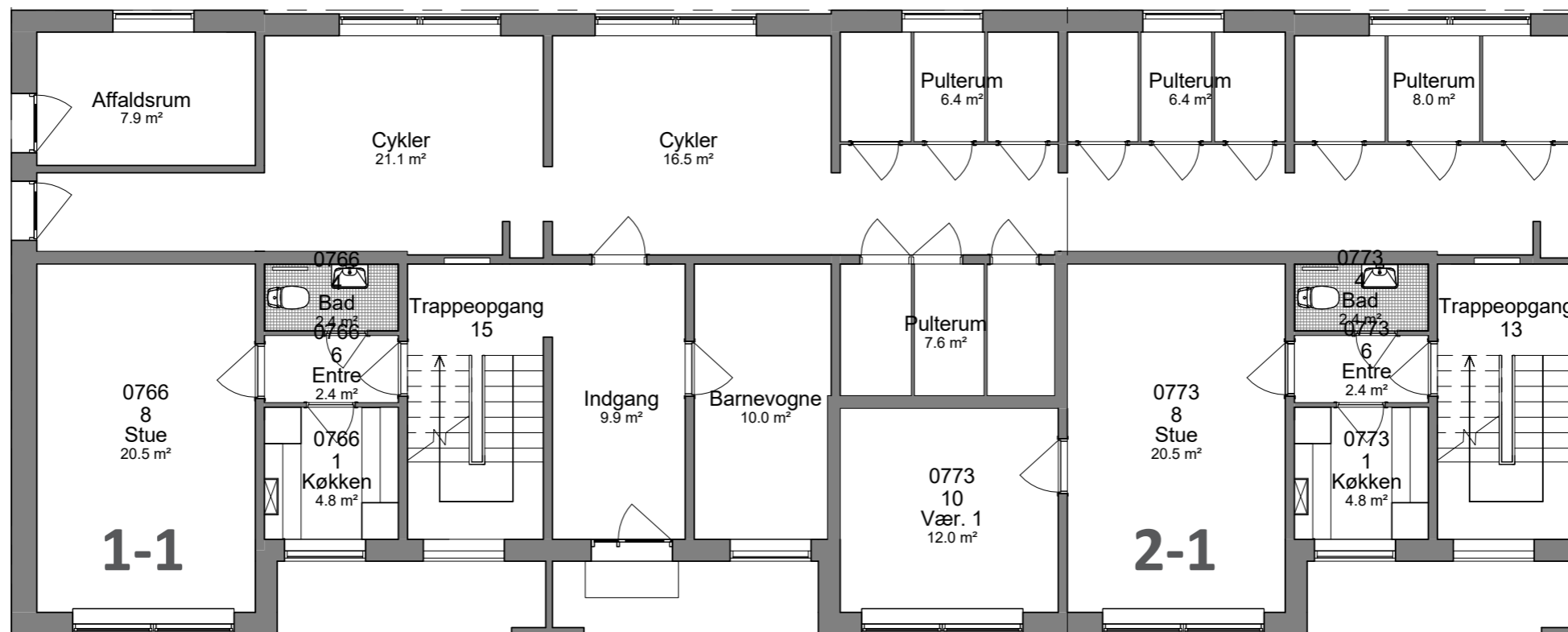

Valdemarsvej 15, st.

Lejlighedstype 1-1
50 m²
1 værelse

Valdemarsvej 13, st.

Lejlighedstype 2-1
63 m²
2 værelser

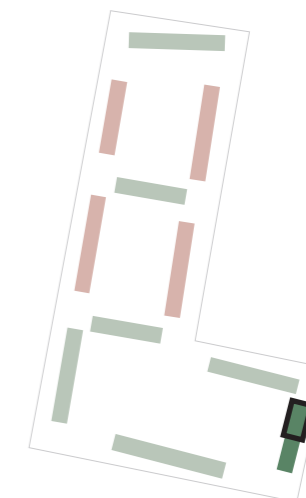

EKSISTERENDE FORHOLD

BLOK 2, STUEPLAN
1:100 (HVIS MATERIALET PRINTES I A3-FORMAT)

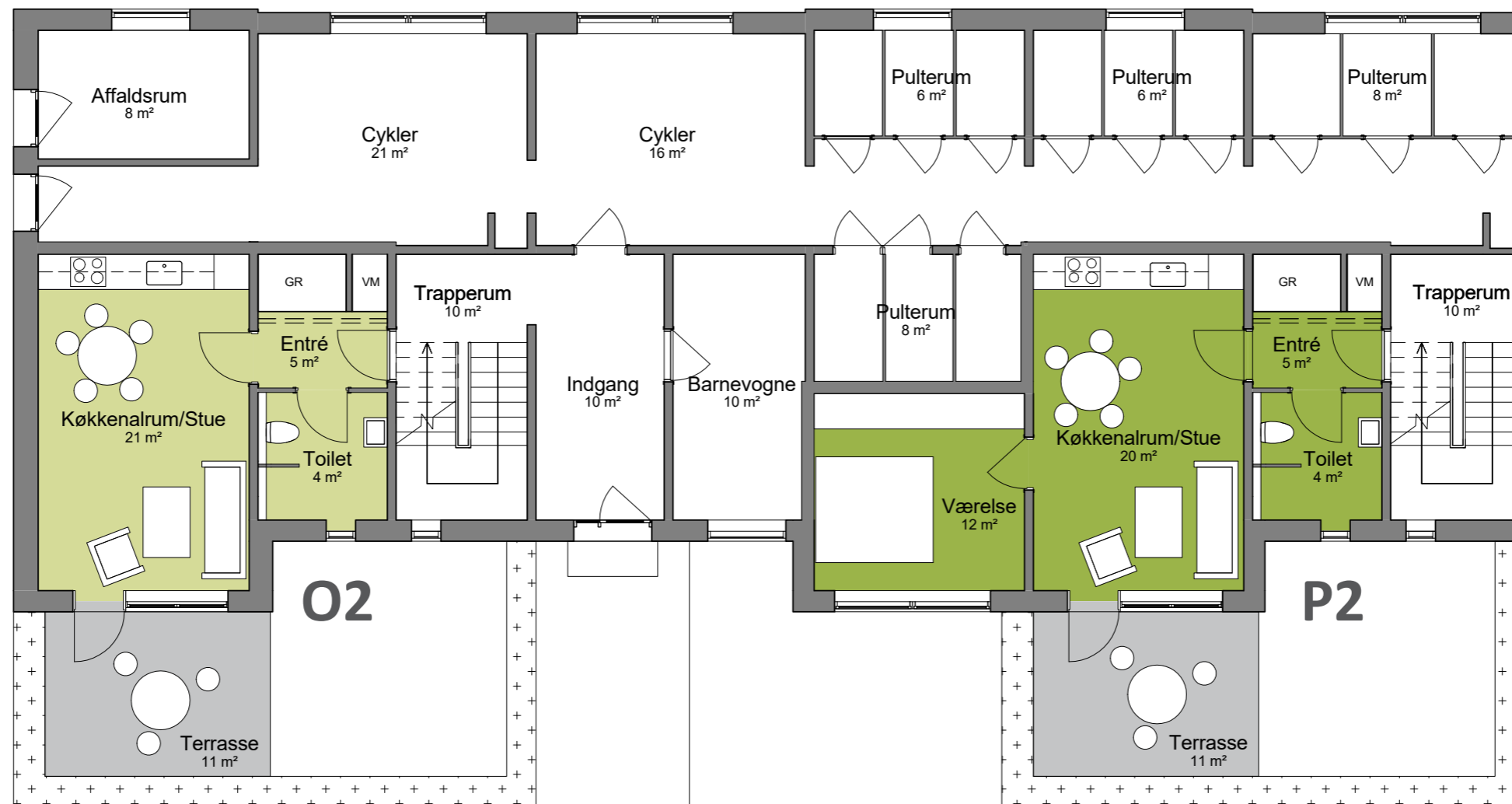

Valdemarsvej 15, st.

Lejlighedstype O2-1V
 50 m²
 1 værelse

Valdemarsvej 13, st.

Lejlighedstype P2-2V
 63 m²
 2 værelser

KOMMENDE FORHOLD

BLOK 2, STUEPLAN
 1:100 (HVIS MATERIALET PRINTES I A3-FORMAT)



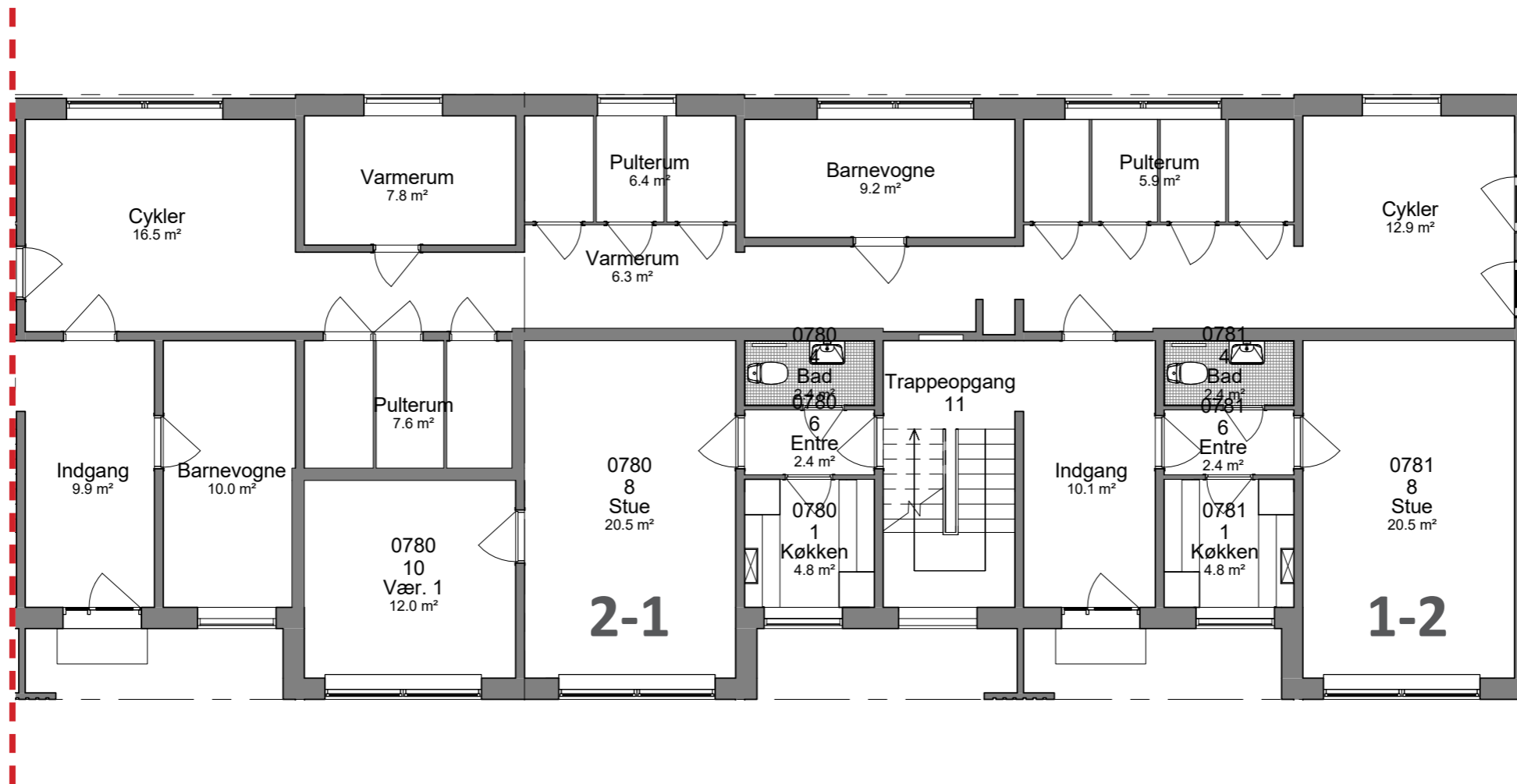

Valdemarsvej 11, st. tv

Lejlighedstype 2-1
63 m²
2 værelser

Valdemarsvej 11, st. th

Lejlighedstype 1-2
50 m²
1 værelse

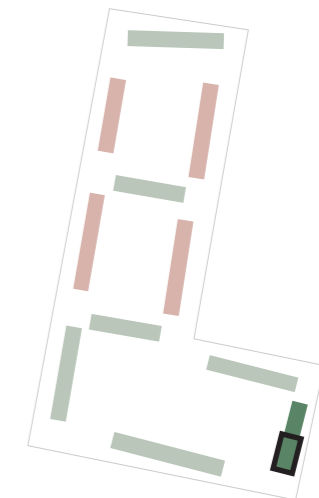

EKSISTERENDE FORHOLD

BLOK 2, STUEPLAN
1:100 (HVIS MATERIALET PRINTES I A3-FORMAT)



Valdemarsvej 11, st. tv

Lejlighedstype P2-2V
 63 m²
 2 værelser

Valdemarsvej 11, st. th

Lejlighedstype O1-1V
 50 m²
 1 værelse

KOMMENDE FORHOLD

BLOK 2, STUEPLAN
 1:100 (HVIS MATERIALET PRINTES I A3-FORMAT)

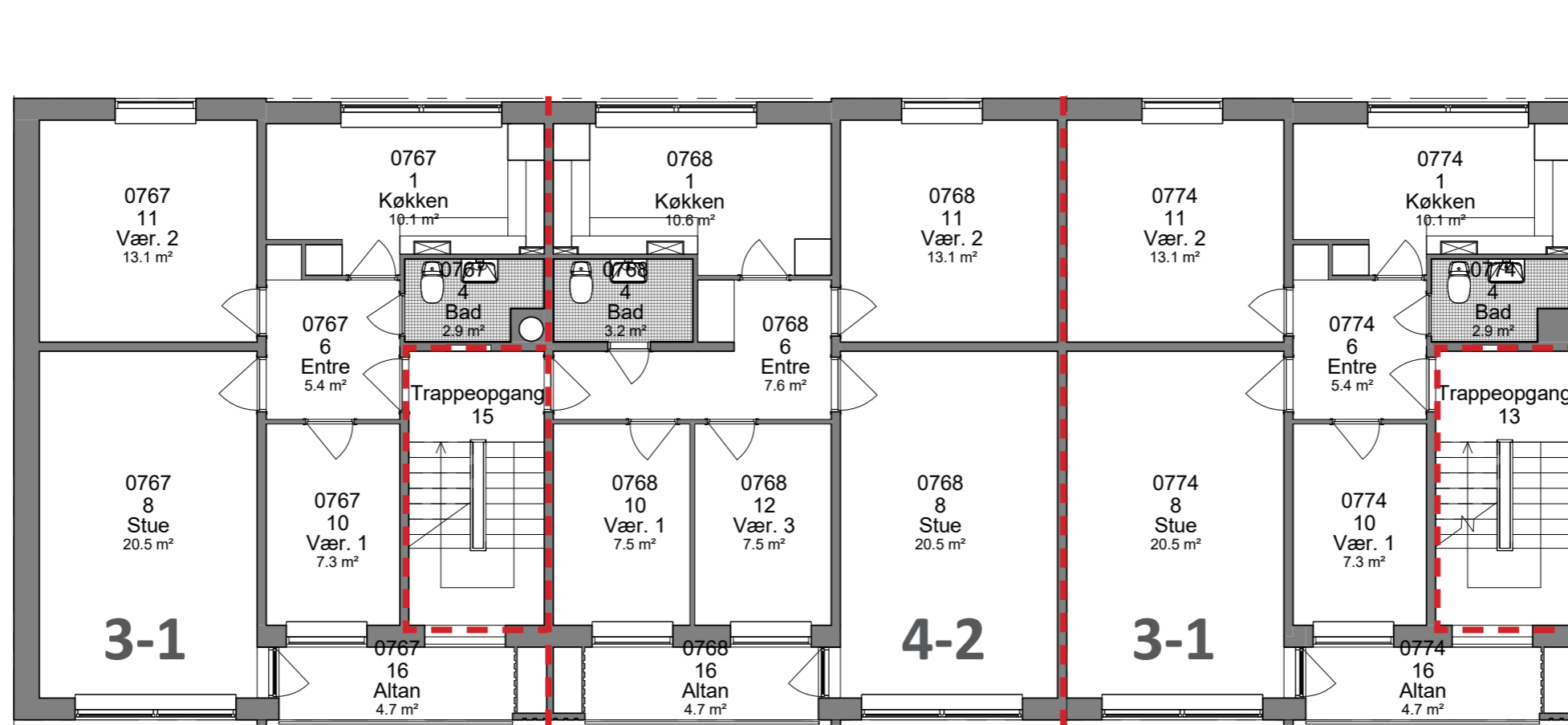

Valdemarsvej 15, 1. tv
 Valdemarsvej 15, 2. tv
 Valdemarsvej 15, 3. tv

Lejlighedstype 3-1
 79 m²
 3 værelser

Valdemarsvej 15, 1. th
 Valdemarsvej 15, 2. th
 Valdemarsvej 15, 3. th

Lejlighedstype 4-2
 87 m²
 4 værelser

Valdemarsvej 13, 1. tv
 Valdemarsvej 13, 2. tv
 Valdemarsvej 13, 3. tv

Lejlighedstype 3-1
 75 m²
 3 værelser

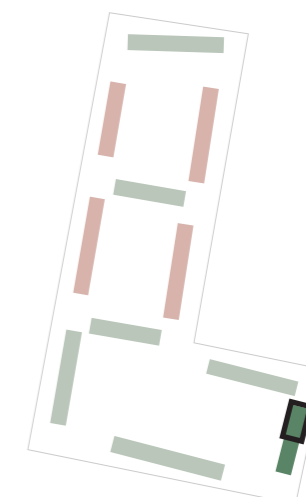

EKSISTERENDE FORHOLD

BLOK 2, 1. SAL, 2. SAL & 3. SAL
 1:100 (HVIS MATERIALET PRINTES I A3-FORMAT)



Valdemarsvej 15, 1. tv
 Valdemarsvej 15, 2. tv
 Valdemarsvej 15, 3. tv

Lejlighedstype B1-2V
 75 m²
 2 værelser

Valdemarsvej 15, 1. th
 Valdemarsvej 15, 2. th
 Valdemarsvej 15, 3. th

Lejlighedstype A2-3V
 90 m²
 3 værelser

Valdemarsvej 13, 1. tv
 Valdemarsvej 13, 2. tv
 Valdemarsvej 13, 3. tv

Lejlighedstype B1-2V
 75 m²
 2 værelser

KOMMENDE FORHOLD

BLOK 2, 1. SAL, 2. SAL & 3. SAL
 1:100 (HVIS MATERIALET PRINTES I A3-FORMAT)

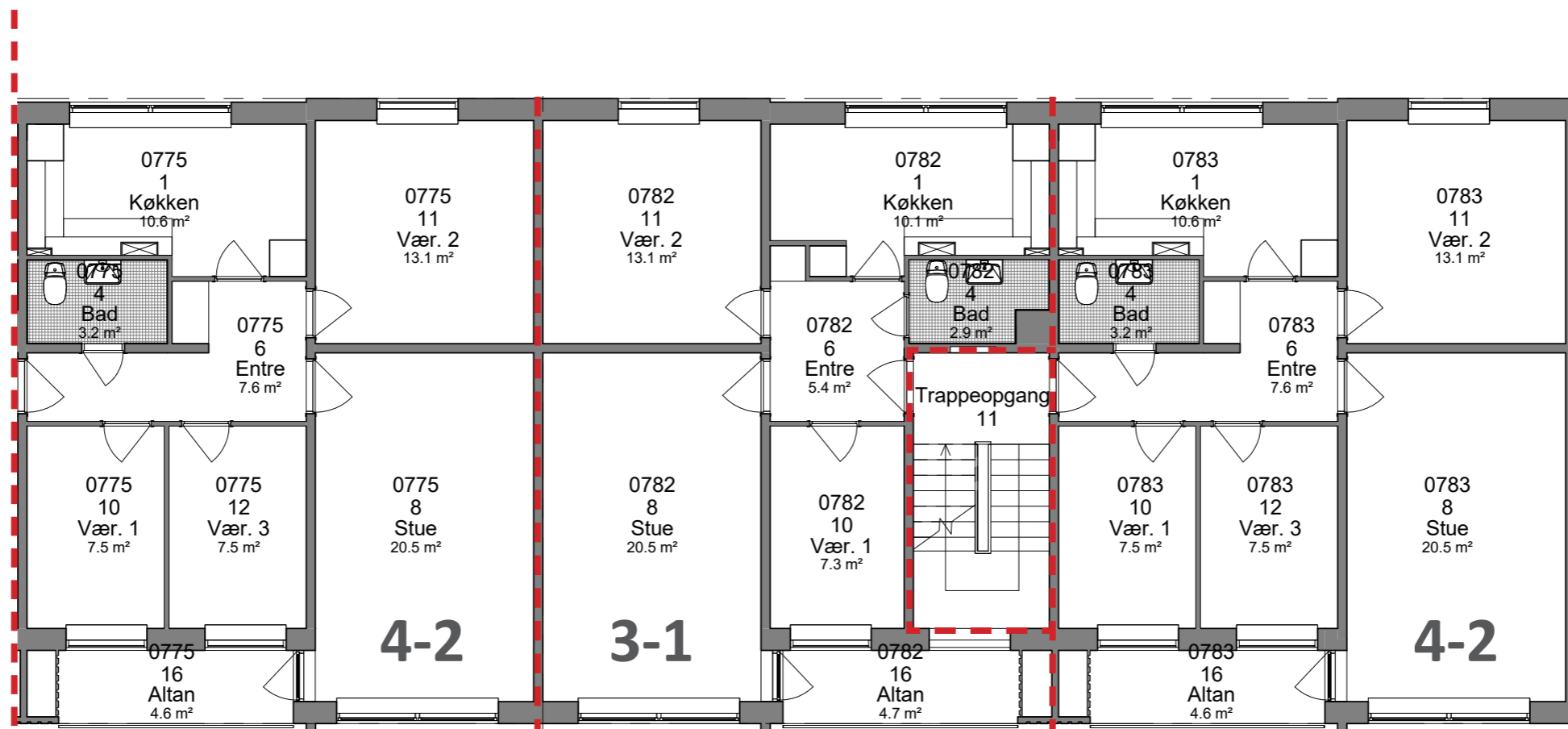

Valdemarsvej 13, 1. th
 Valdemarsvej 13, 2. th
 Valdemarsvej 13, 3. th

Lejlighedstype 4-2
 87 m²
 4 værelser

Valdemarsvej 11, 1. tv
 Valdemarsvej 11, 2. tv
 Valdemarsvej 11, 3. tv

Lejlighedstype 3-1
 75 m²
 3 værelser

Valdemarsvej 11, 1. th
 Valdemarsvej 11, 2. th
 Valdemarsvej 11, 3. th

Lejlighedstype 4-2
 91 m²
 4 værelser

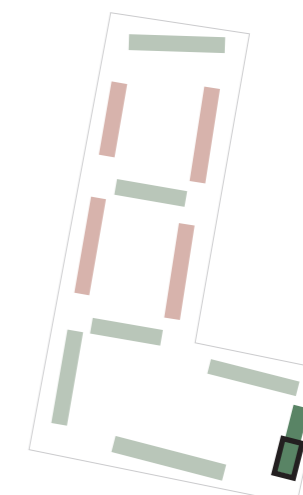

EKSISTERENDE FORHOLD

BLOK 2, 1. SAL, 2. SAL & 3. SAL
 1:100 (HVIS MATERIALET PRINTES I A3-FORMAT)



KOMMENDE FORHOLD

BLOK 2, 1. SAL, 2. SAL & 3. SAL
1:100 (HVIS MATERIALET PRINTES I A3-FORMAT)

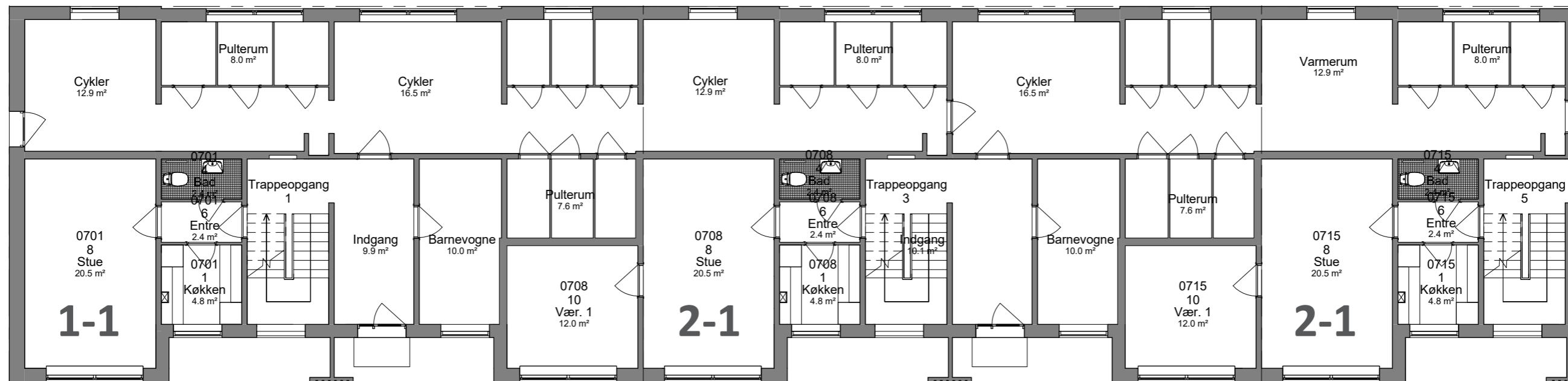

Valdemarsvej 1, st.

Lejlighedstype 1-1
50 m²
1 værelse

Valdemarsvej 3, st.

Lejlighedstype 2-1
63 m²
2 værelser

Valdemarsvej 5, st.

Lejlighedstype 2-1
63 m²
2 værelser

EKSISTERENDE FORHOLD

BLOK 3, STUEPLAN
1:100 (HVIS MATERIALET PRINTES I A3-FORMAT)

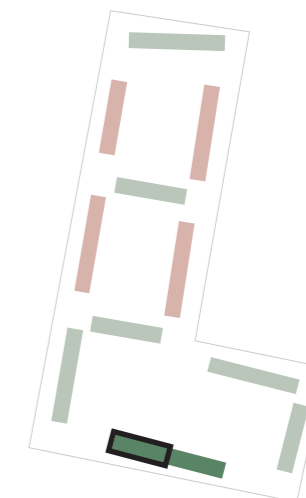

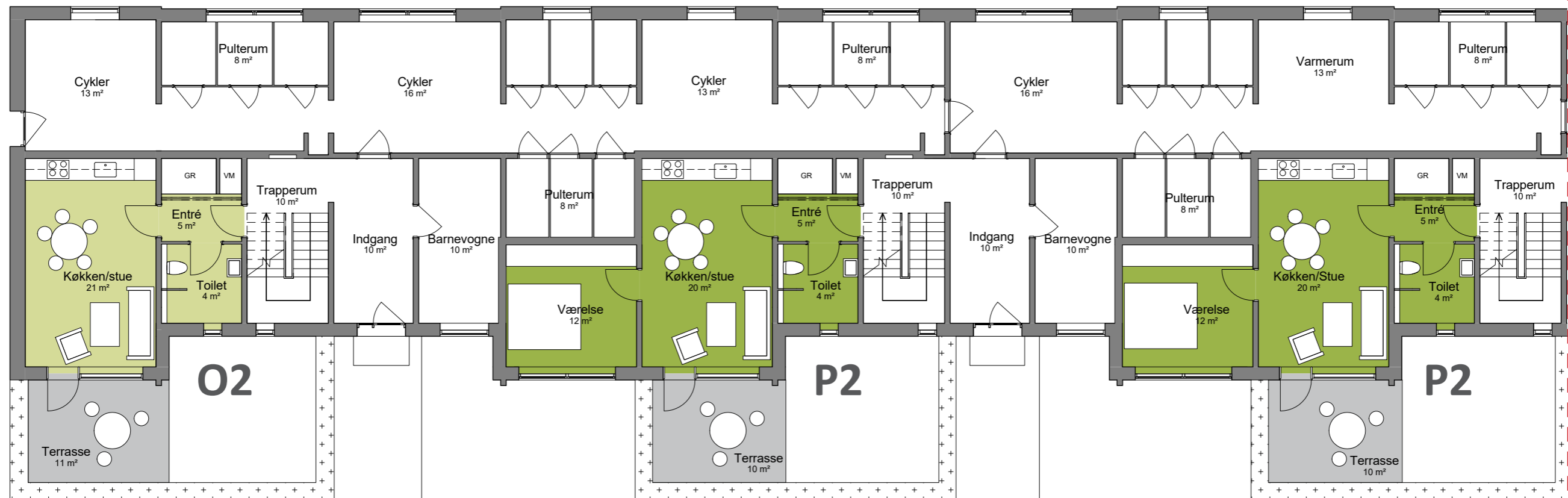

Valdemarsvej 1, st.

Lejlighedstype O2-1V
 50 m²
 1 værelse

Valdemarsvej 3, st.

Lejlighedstype P2-2V
 63 m²
 2 værelser

Valdemarsvej 5, st.

Lejlighedstype P2-2V
 63 m²
 2 værelser

KOMMENDE FORHOLD

BLOK 3, STUEPLAN
 1:100 (HVIS MATERIALET PRINTES I A3-FORMAT)



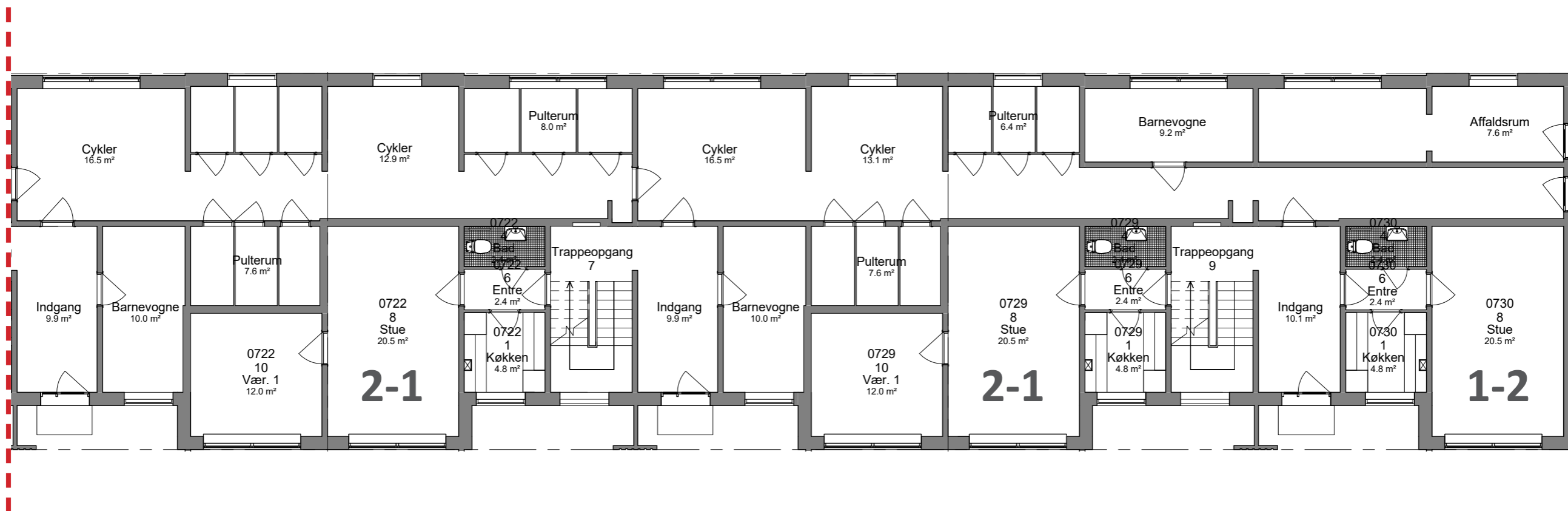

Valdemarsvej 7, st.

Lejlighedstype 2-1
63 m²
2 værelser

Valdemarsvej 9, st. tv

Lejlighedstype 2-1
63 m²
2 værelser

Valdemarsvej 9, st. th

Lejlighedstype 2-1
50 m²
2 værelser

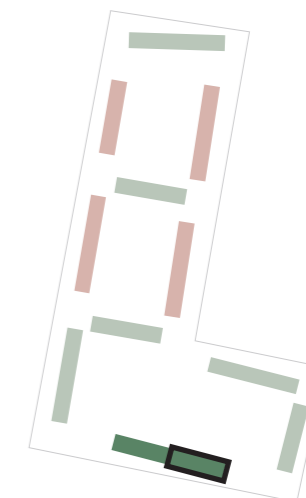

EKSISTERENDE FORHOLD

BLOK 3, STUEPLAN
1:100 (HVIS MATERIALET PRINTES I A3-FORMAT)

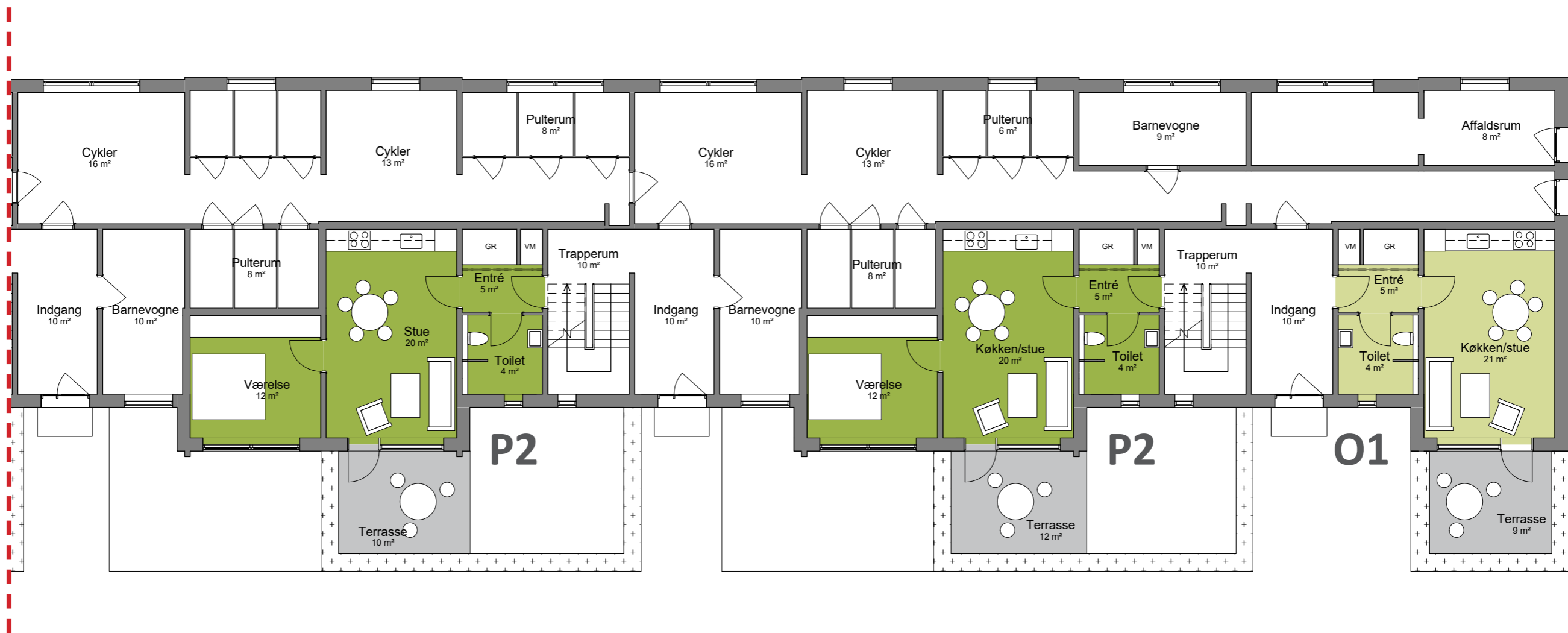

Valdemarsvej 7, st.

Lejlighedstype P2-2V
63 m²
2 værelser

Valdemarsvej 9, st. tv

Lejlighedstype P2-2V
63 m²
2 værelser

Valdemarsvej 9, st. th

Lejlighedstype O1-1V
50 m²
1 værelse

KOMMENDE FORHOLD

BLOK 3, STUEPLAN
1:100 (HVIS MATERIALET PRINTES I A3-FORMAT)

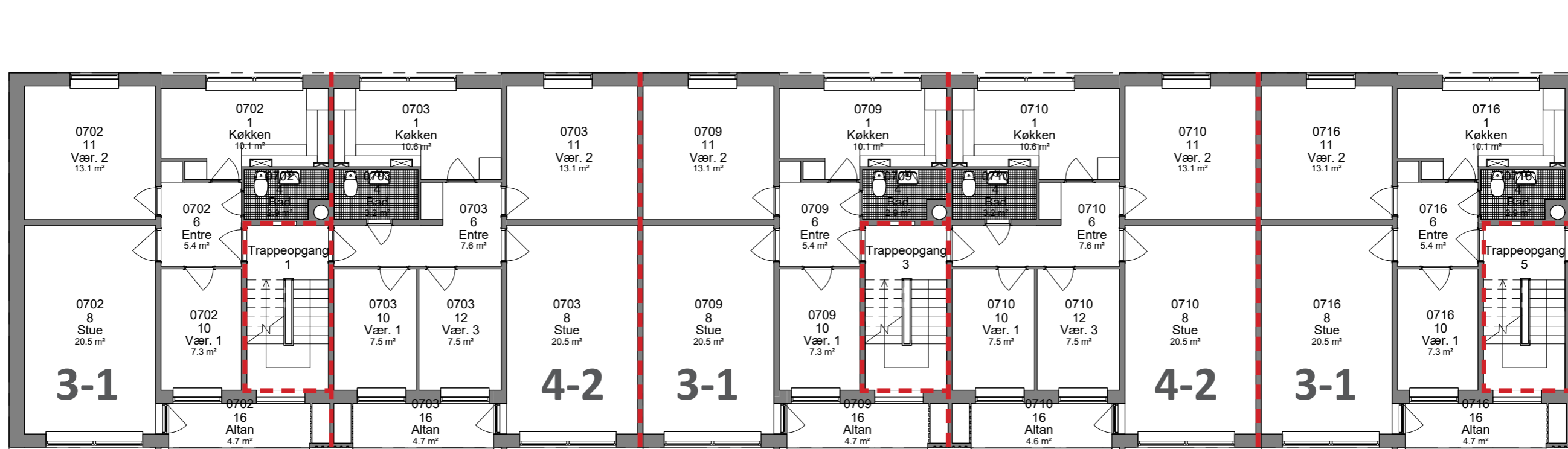

Valdemarsvej 1, 1. tv
Valdemarsvej 1, 2. tv
Valdemarsvej 1, 3. tv

Lejlighedstype 3-1
79 m²
3 værelser

Valdemarsvej 1, 1. th
Valdemarsvej 1, 2. th
Valdemarsvej 1, 3. th

Lejlighedstype 4-2
87 m²
4 værelser

Valdemarsvej 3, 1. tv
Valdemarsvej 3, 2. tv
Valdemarsvej 3, 3. tv

Lejlighedstype 3-1
75 m²
3 værelser

Valdemarsvej 3, 1. th
Valdemarsvej 3, 2. th
Valdemarsvej 3, 3. th

Lejlighedstype 4-2
87 m²
4 værelser

Valdemarsvej 5, 1. tv
Valdemarsvej 5, 2. tv
Valdemarsvej 5, 3. tv

Lejlighedstype 3-1
75 m²
3 værelser

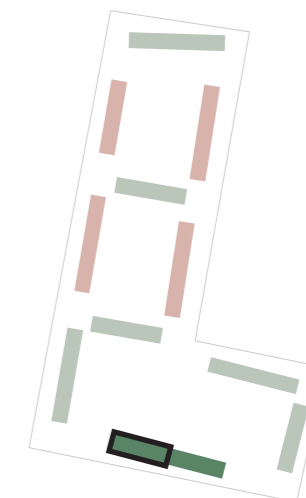

EKSISTERENDE FORHOLD

BLOK 3, 1. SAL, 2. SAL & 3. SAL
1:100 (HVIS MATERIALET PRINTES I A3-FORMAT)

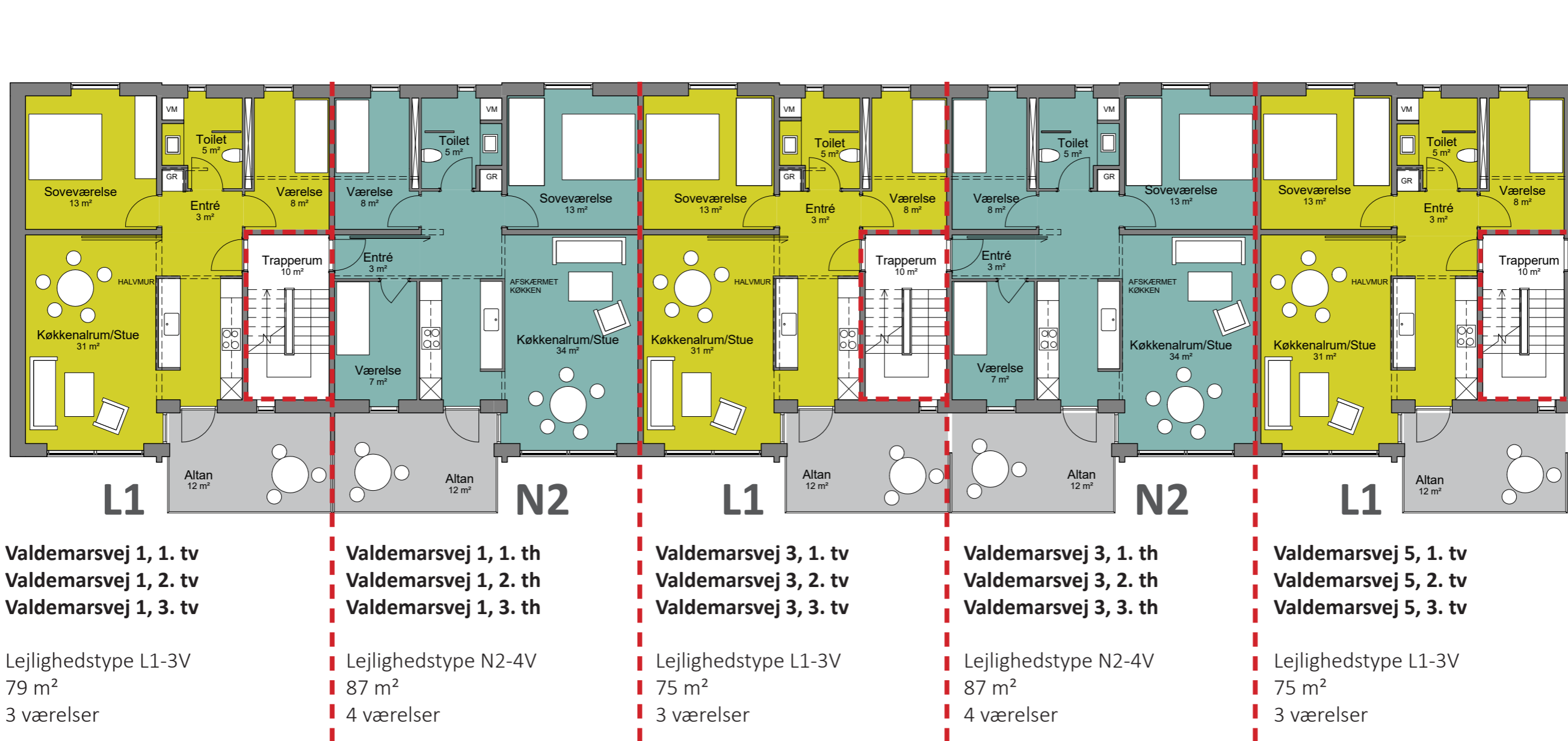

KOMMENDE FORHOLD

BLOK 3, 1. SAL, 2. SAL & 3. SAL
 1:100 (HVIS MATERIALET PRINTES I A3-FORMAT)

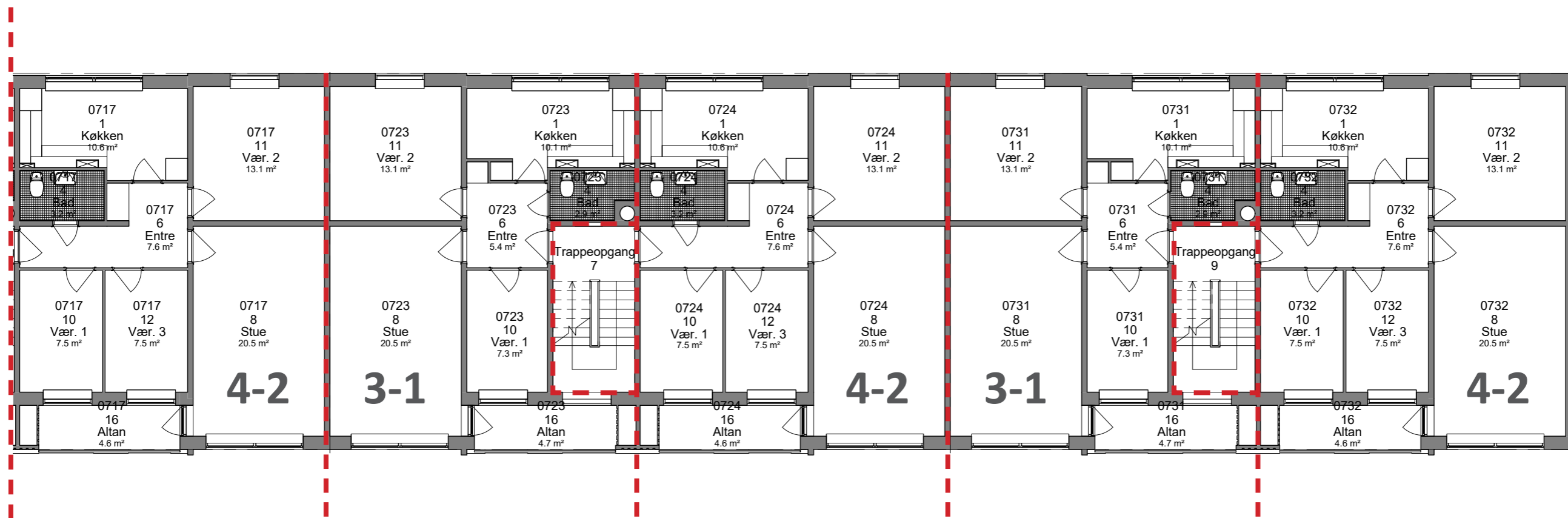

Valdemarsvej 5, 1. th
Valdemarsvej 5, 2. th
Valdemarsvej 5, 3. th

Lejlighedstype 4-2
87 m²
4 værelser

Valdemarsvej 7, 1. tv
Valdemarsvej 7, 2. tv
Valdemarsvej 7, 3. tv

Lejlighedstype 3-1
75 m²
3 værelser

Valdemarsvej 7, 1. th
Valdemarsvej 7, 2. th
Valdemarsvej 7, 3. th

Lejlighedstype 4-2
87 m²
4 værelser

Valdemarsvej 9, 1. tv
Valdemarsvej 9, 2. tv
Valdemarsvej 9, 3. tv

Lejlighedstype 3-1
75 m²
3 værelser

Valdemarsvej 9, 1. th
Valdemarsvej 9, 2. th
Valdemarsvej 9, 3. th

Lejlighedstype 4-2
91 m²
4 værelser

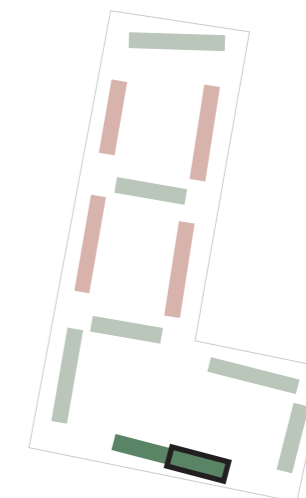

EKSISTERENDE FORHOLD

BLOK 3, 1. SAL, 2. SAL & 3. SAL
1:100 (HVIS MATERIALET PRINTES I A3-FORMAT)

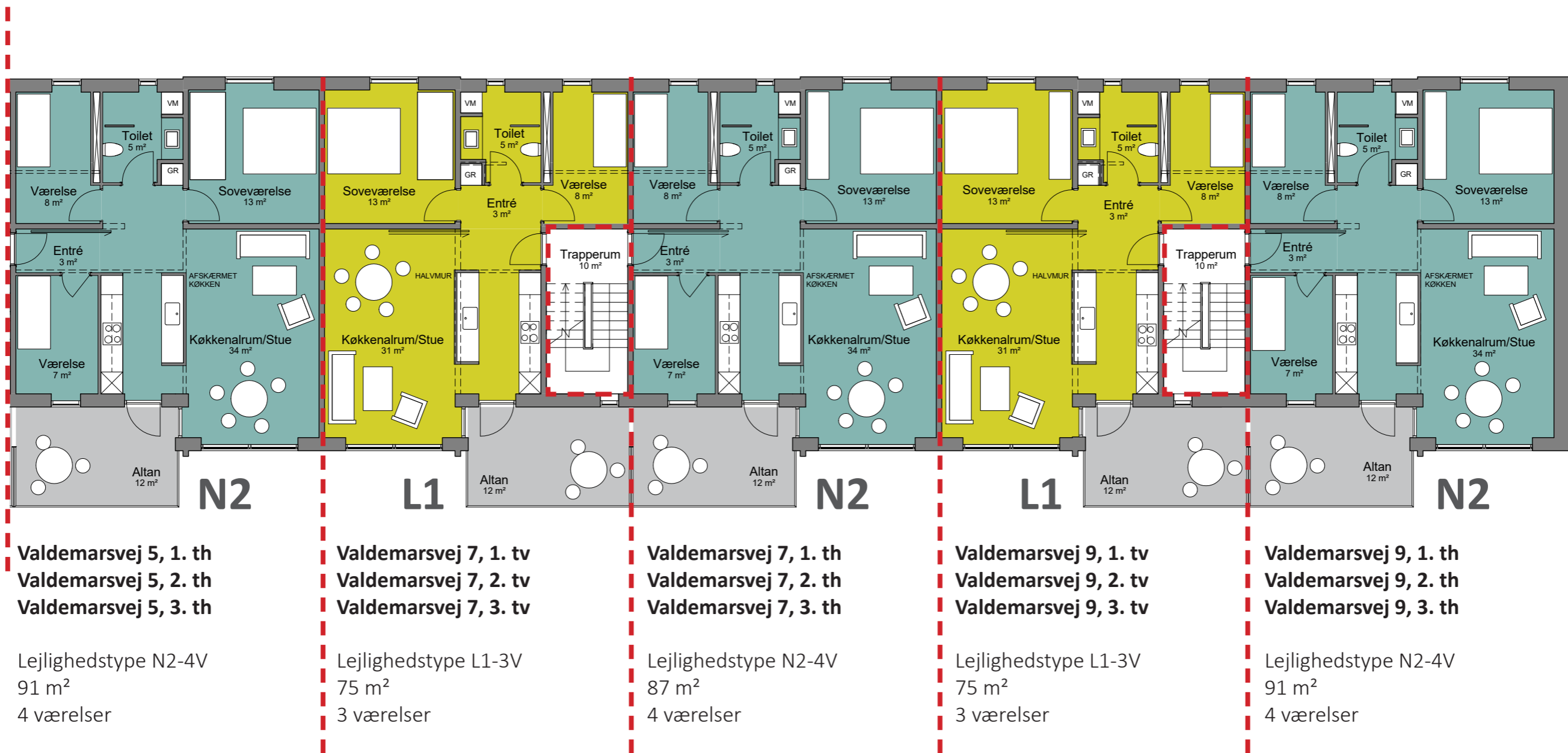

KOMMENDE FORHOLD

BLOK 3, 1. SAL, 2. SAL & 3. SAL
1:100 (HVIS MATERIALET PRINTES I A3-FORMAT)

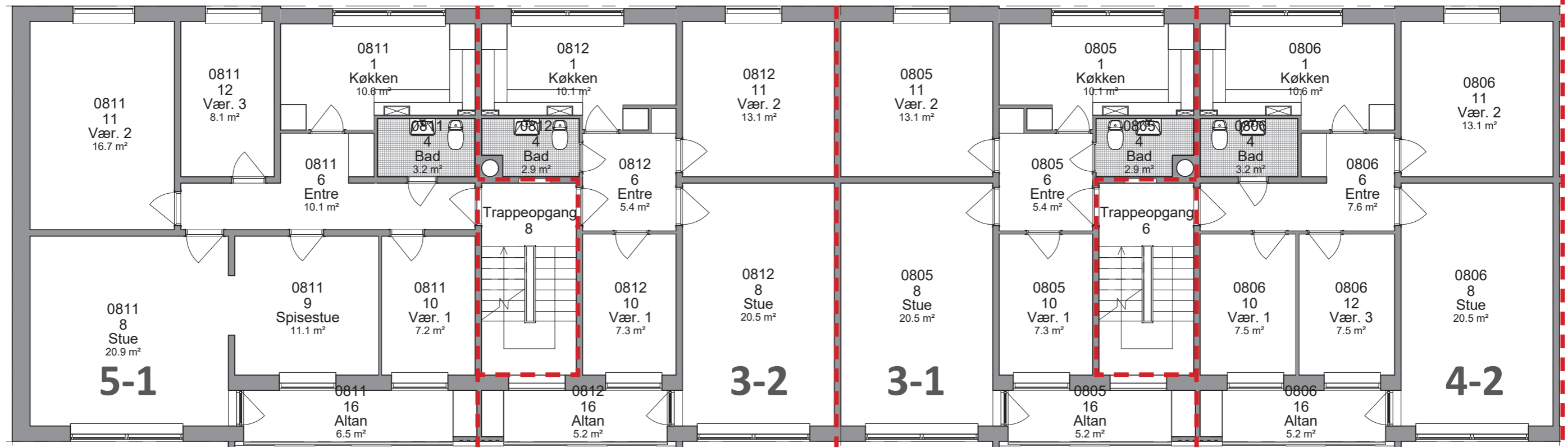

Thyrasvej 8, st. tv
 Thyrasvej 8, 1. tv
 Thyrasvej 8, 2. tv

Lejlighedstype 5-1
 112 m²
 5 værelser

Thyrasvej 8, st. th
 Thyrasvej 8, 1. th
 Thyrasvej 8, 2. th

Lejlighedstype 3-2
 75 m²
 3 værelser

Thyrasvej 6, st. tv
 Thyrasvej 6, 1. tv
 Thyrasvej 6, 2. tv

Lejlighedstype 3-1
 75 m²
 3 værelser

Thyrasvej 6, st. th
 Thyrasvej 6, 1. th
 Thyrasvej 6, 2. th

Lejlighedstype 4-2
 87 m²
 4 værelser

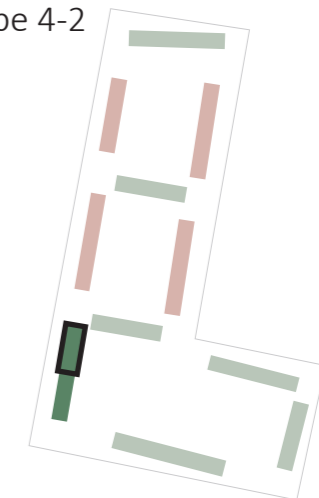

EKSISTERENDE FORHOLD

BLOK 4, STUEPLAN, 1. SAL & 2. SAL
 1:100 (HVIS MATERIALET PRINTES I A3-FORMAT)

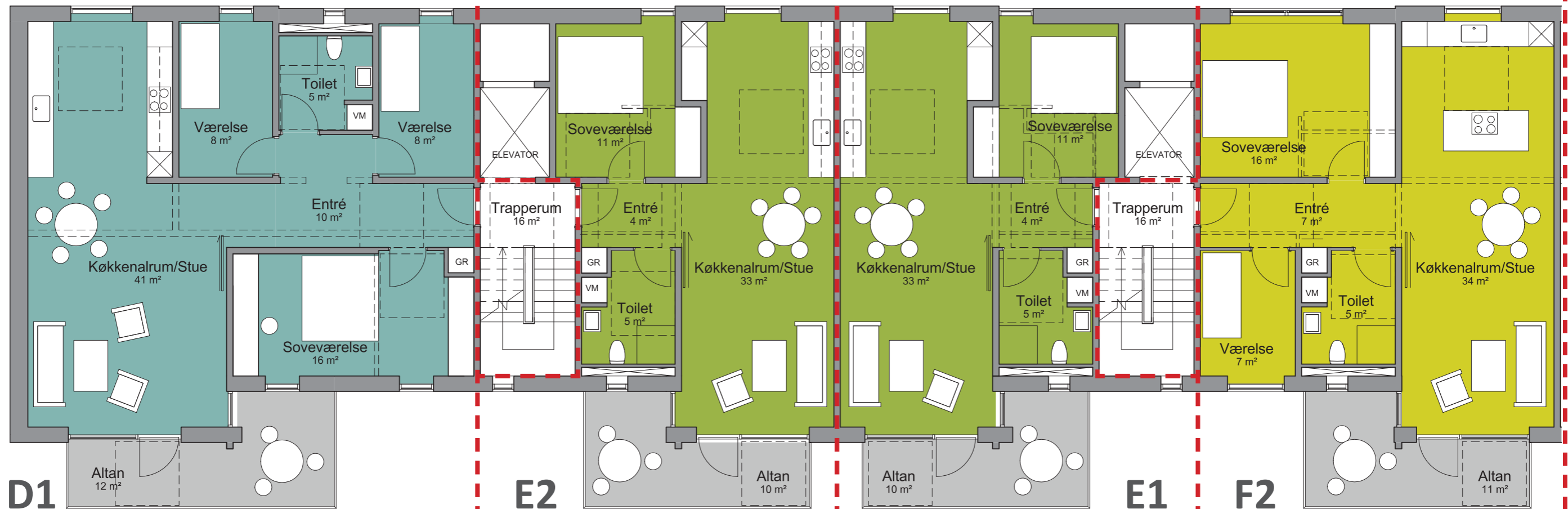

D1
 Thyrasvej 8, st. tv
 Thyrasvej 8, 1. tv
 Thyrasvej 8, 2. tv

Lejlighedstype D1-4V-T
 115 m²
 4 værelser

E2
 Thyrasvej 8, st. th
 Thyrasvej 8, 1. th
 Thyrasvej 8, 2. th

Lejlighedstype E2-2V-T
 72 m²
 2 værelser

E1
 Thyrasvej 6, st. tv
 Thyrasvej 6, 1. tv
 Thyrasvej 6, 2. tv

Lejlighedstype E1-2V-T
 72 m²
 2 værelser

F2
 Thyrasvej 6, st. th
 Thyrasvej 6, 1. th
 Thyrasvej 6, 2. th

Lejlighedstype F2-3V-T
 90 m²
 3 værelser

KOMMENDE FORHOLD

BLOK 4, STUEPLAN, 1. SAL & 2. SAL
 1:100 (HVIS MATERIALET PRINTES I A3-FORMAT)

Thyrasvej 2, st. mf
 Thyrasvej 2, 1. mf
 Thyrasvej 2, 2. mf
 Lejlighedstype 6-2
 47 m²
 1 værelse

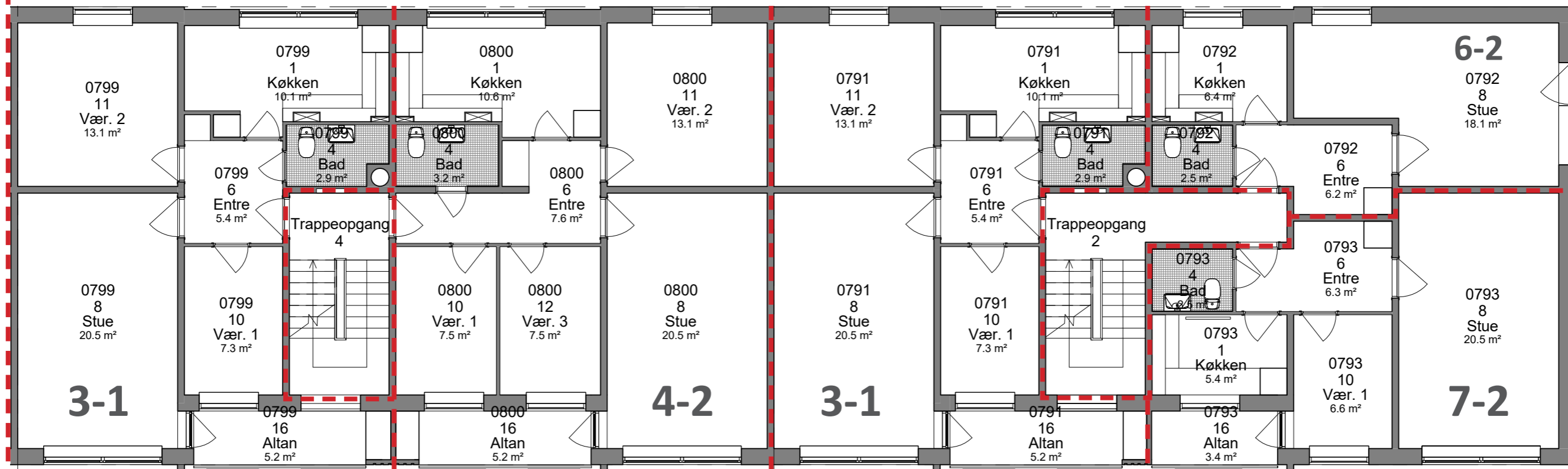

Thyrasvej 4, st. tv
 Thyrasvej 4, 1. tv
 Thyrasvej 4, 2. tv

Lejlighedstype 3-1
 75 m²
 3 værelser

Thyrasvej 4, st. th
 Thyrasvej 4, 1. th
 Thyrasvej 4, 2. th

Lejlighedstype 4-2
 87 m²
 4 værelser

Thyrasvej 2, st. tv
 Thyrasvej 2, 1. tv
 Thyrasvej 2, 2. tv

Lejlighedstype 3-1
 75 m²
 3 værelser

Thyrasvej 2, st. th
 Thyrasvej 2, 1. th
 Thyrasvej 2, 2. th

Lejlighedstype 7-2
 55 m²
 2 værelser

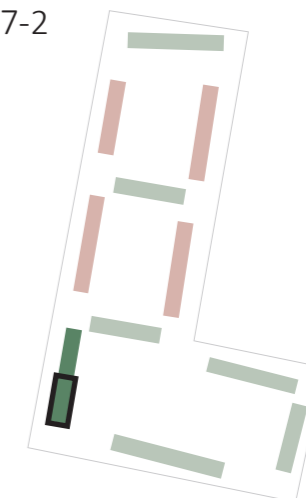

EKSISTERENDE FORHOLD

BLOK 4, STUEPLAN, 1. SAL & 2. SAL
 1:100 (HVIS MATERIALET PRINTES I A3-FORMAT)

Thyrasvej 2, st. mf
 Thyrasvej 2, 1. mf
 Thyrasvej 2, 2. mf
 Lejlighedstype M1-2V
 47 m²
 2 værelser



Thyrasvej 4, st. tv
 Thyrasvej 4, 1. tv
 Thyrasvej 4, 2. tv

Lejlighedstype E1-2V-T
 72 m²
 2 værelser

Thyrasvej 4, st. th
 Thyrasvej 4, 1. th
 Thyrasvej 4, 2. th

Lejlighedstype F2-3V-T
 90 m²
 3 værelser

Thyrasvej 2, st. tv
 Thyrasvej 2, 1. tv
 Thyrasvej 2, 2. tv

Lejlighedstype B1-2V
 75 m²
 2 værelser

Thyrasvej 2, st. th
 Thyrasvej 2, 1. th
 Thyrasvej 2, 2. th

Lejlighedstype M2-2V
 58 m²
 2 værelser

KOMMENDE FORHOLD

BLOK 4, STUEPLAN, 1. SAL 2. SAL
 1:100 (HVIS MATERIALET PRINTES I A3-FORMAT)

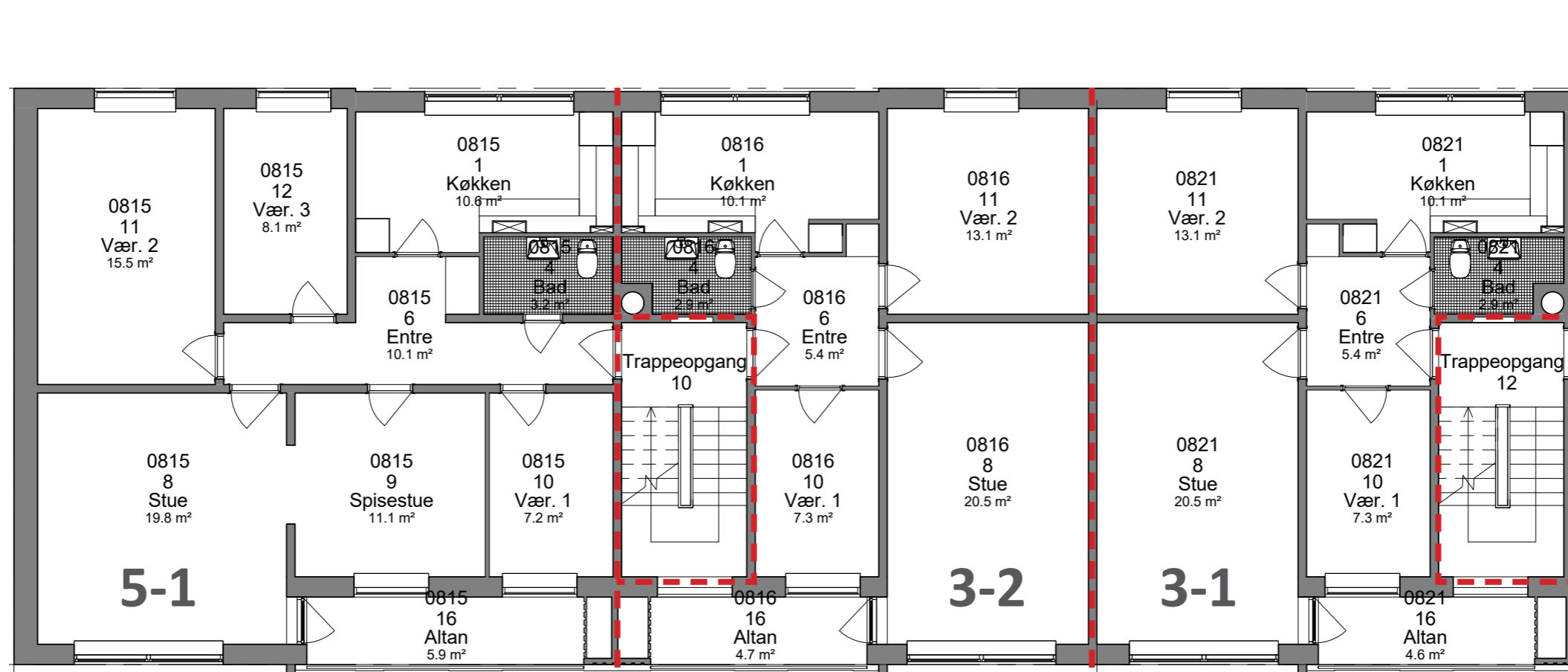

Thyrasvej 10, st. tv
 Thyrasvej 10, 1. tv
 Thyrasvej 10, 2. tv

Lejlighedstype 5-1
 112 m²
 5 værelser

Thyrasvej 10, st. th
 Thyrasvej 10, 1. th
 Thyrasvej 10, 2. th

Lejlighedstype 3-2
 75 m²
 3 værelser

Thyrasvej 12, st. tv
 Thyrasvej 12, 1. tv
 Thyrasvej 12, 2. tv

Lejlighedstype 3-1
 75 m²
 3 værelser

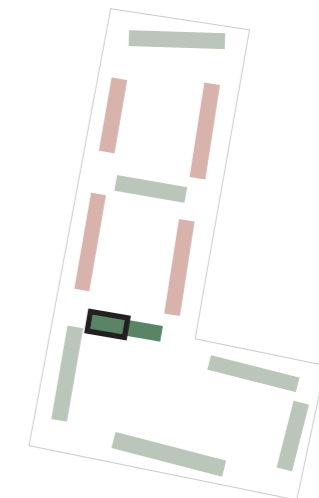

EKSISTERENDE FORHOLD

BLOK 5, STUEPLAN, 1. SAL & 2. SAL
 1:100 (HVIS MATERIALET PRINTES I A3-FORMAT)



Thyrasvej 10, st. tv
 Thyrasvej 10, 1. tv
 Thyrasvej 10, 2. tv

Lejlighedstype C1-5V
 112 m²
 5 værelser

Thyrasvej 10, st. th
 Thyrasvej 10, 1. th
 Thyrasvej 10, 2. th

Lejlighedstype L2-3V
 75 m²
 3 værelser

Thyrasvej 12, st. tv
 Thyrasvej 12, 1. tv
 Thyrasvej 12, 2. tv

Lejlighedstype L1-3V
 75 m²
 3 værelser

KOMMENDE FORHOLD

BLOK 5, STUEPLAN, 1. SAL & 2. SAL
 1:100 (HVIS MATERIALET PRINTES I A3-FORMAT)

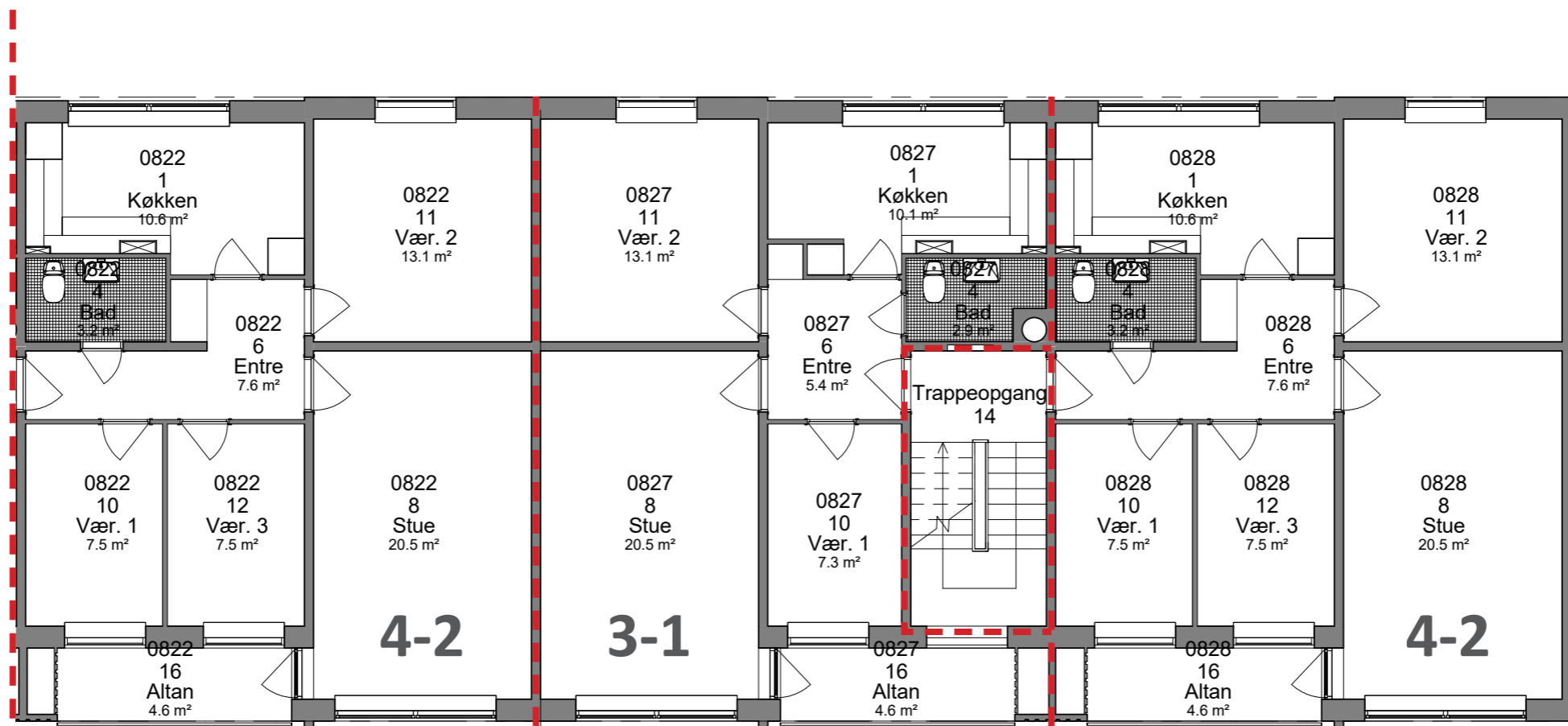

Thyrasvej 12, st. th
 Thyrasvej 12, 1. th
 Thyrasvej 12, 2. th

Lejlighedstype 4-2
 87 m²
 4 værelser

Thyrasvej 14, st. tv
 Thyrasvej 14, 1. tv
 Thyrasvej 14, 2. tv

Lejlighedstype 3-1
 75 m²
 3 værelser

Thyrasvej 14, st. th
 Thyrasvej 14, 1. th
 Thyrasvej 14, 2. th

Lejlighedstype 4-2
 91 m²
 4 værelser

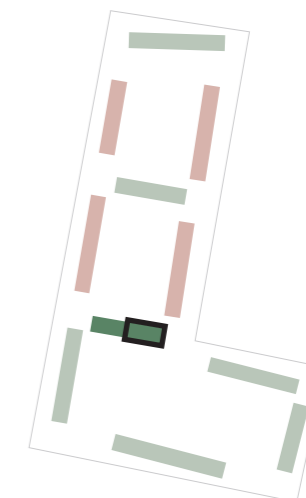

EKSISTERENDE FORHOLD

BLOK 5, STUEPLAN, 1. SAL & 2. SAL
 1:100 (HVIS MATERIALET PRINTES I A3-FORMAT)

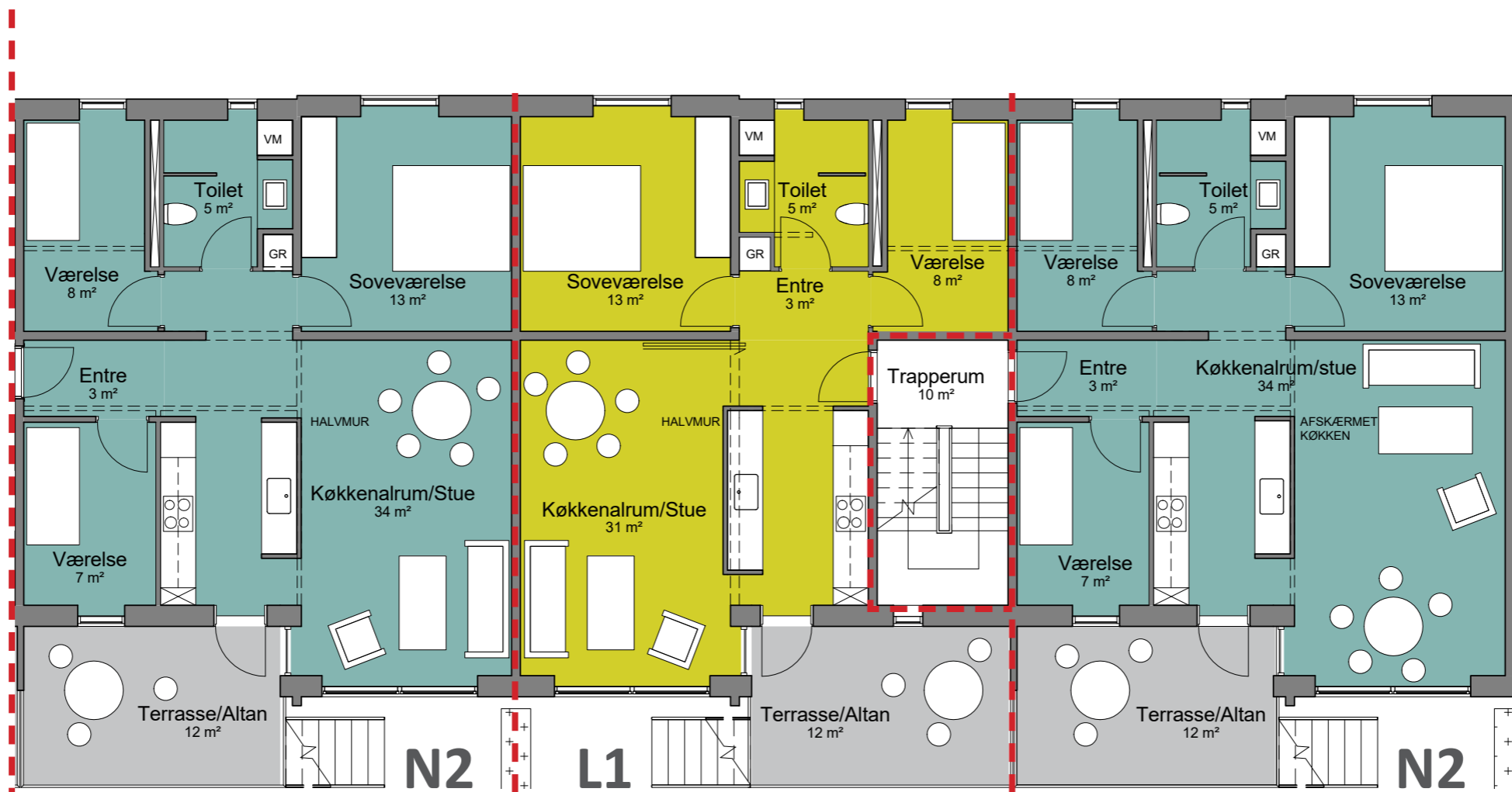

Thyrasvej 12, st. th
 Thyrasvej 12, 1. th
 Thyrasvej 12, 2. th

Lejlighedstype N2-4V
 87 m²
 4 værelser

Thyrasvej 14, st. tv
 Thyrasvej 14, 1. tv
 Thyrasvej 14, 2. tv

Lejlighedstype L1-3V
 75 m²
 3 værelser

Thyrasvej 14, st. th
 Thyrasvej 14, 1. th
 Thyrasvej 14, 2. th

Lejlighedstype N2-4V
 91 m²
 4 værelser

KOMMENDE FORHOLD

BLOK 5, STUEPLAN, 1. SAL & 2. SAL
 1:100 (HVIS MATERIALET PRINTES I A3-FORMAT)

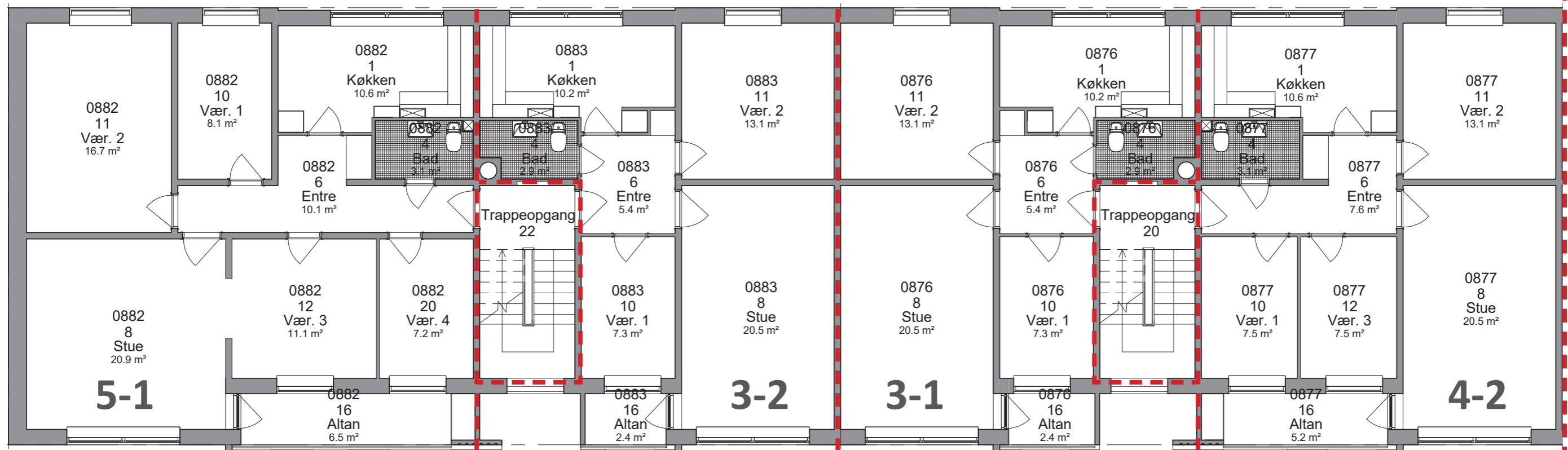

Thyrasvej 22, st. tv
 Thyrasvej 22, 1. tv
 Thyrasvej 22, 2. tv

Lejlighedstype 5-1
 112 m²
 5 værelser

Thyrasvej 22, st. th
 Thyrasvej 22, 1. th
 Thyrasvej 22, 2. th

Lejlighedstype 3-2
 75 m²
 3 værelser

Thyrasvej 20, st. tv
 Thyrasvej 20, 1. tv
 Thyrasvej 20, 2. tv

Lejlighedstype 3-1
 75 m²
 3 værelser

Thyrasvej 20, st. th
 Thyrasvej 20, 1. th
 Thyrasvej 20, 2. th

Lejlighedstype 4-2
 87 m²
 4 værelser

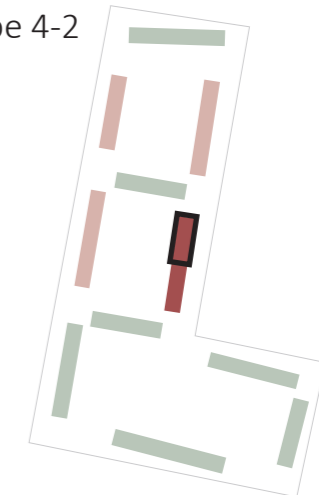

EKSISTERENDE FORHOLD

BLOK 6, STUEPLAN, 1. SAL & 2. SAL
 1:100 (HVIS MATERIALET PRINTES I A3-FORMAT)



Thyrasvej 22, st. tv
 Thyrasvej 22, 1. tv
 Thyrasvej 22, 2. tv

Lejlighedstype H1-4V-T
 106 m²
 4 værelser

Thyrasvej 22, st. th
 Thyrasvej 22, 1. th
 Thyrasvej 22, 2. th

Lejlighedstype G2-2V-T
 81 m²
 2 værelser

Thyrasvej 20, st. tv
 Thyrasvej 20, 1. tv
 Thyrasvej 20, 2. tv

Lejlighedstype G1-2V-T
 81 m²
 2 værelser

Thyrasvej 20, st. th
 Thyrasvej 20, 1. th
 Thyrasvej 20, 2. th

Lejlighedstype G2-2V-T
 81 m²
 2 værelser

KOMMENDE FORHOLD

BLOK 6, STUEPLAN, 1. SAL & 2. SAL
 1:100 (HVIS MATERIALET PRINTES I A3-FORMAT)

Thyrasvej 16, st. mf
 Thyrasvej 16, 1. mf
 Thyrasvej 16, 2. mf
 Lejlighedstype 6-2
 47 m²
 1 værelse

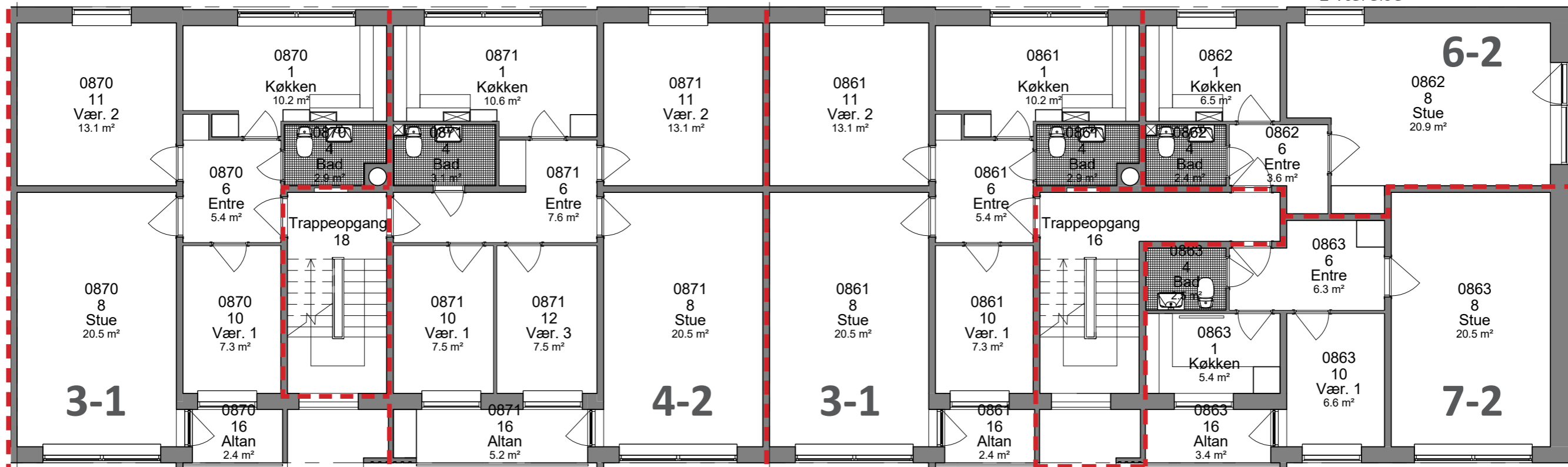

Thyrasvej 18, st. tv
 Thyrasvej 18, 1. tv
 Thyrasvej 18, 2. tv

Lejlighedstype 3-1
 75 m²
 3 værelser

Thyrasvej 18, st. th
 Thyrasvej 18, 1. th
 Thyrasvej 18, 2. th

Lejlighedstype 4-2
 87 m²
 4 værelser

Thyrasvej 16, st. tv
 Thyrasvej 16, 1. tv
 Thyrasvej 16, 2. tv

Lejlighedstype 3-1
 75 m²
 3 værelser

Thyrasvej 16, st. th
 Thyrasvej 16, 1. th
 Thyrasvej 16, 2. th

Lejlighedstype 7-2
 55 m²
 2 værelser

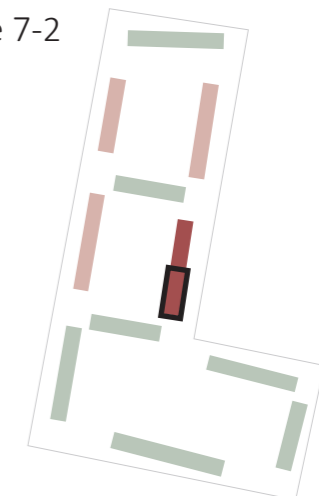

EKSISTERENDE FORHOLD

BLOK 6, STUEPLAN, 1. SAL & 2. SAL
 1:100 (HVIS MATERIALET PRINTES I A3-FORMAT)

Thyrasvej 16, st. mf
 Thyrasvej 16, 1. mf
 Thyrasvej 16, 2. mf
 Lejlighedstype M1-2V
 47 m²
 2 værelser

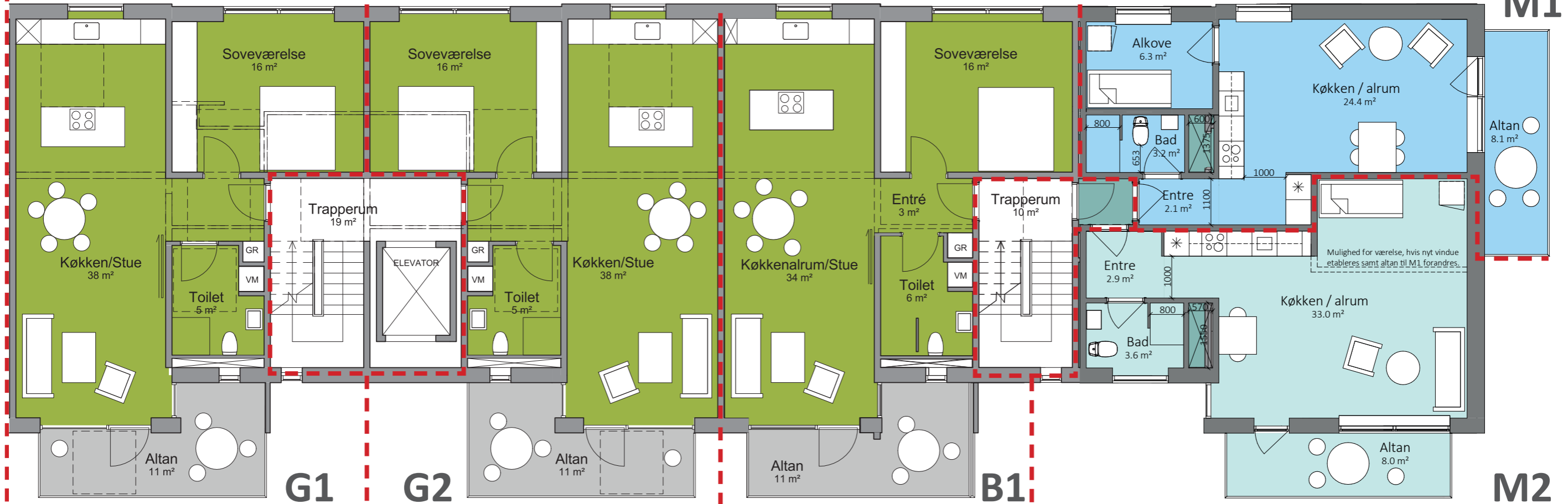

Thyrasvej 18, st. tv
 Thyrasvej 18, 1. tv
 Thyrasvej 18, 2. tv

Lejlighedstype G1-2V-T
 81 m²
 2 værelser

Thyrasvej 18, st. th
 Thyrasvej 18, 1. th
 Thyrasvej 18, 2. th

Lejlighedstype G2-2V-T
 81 m²
 2 værelser

Thyrasvej 16, st. tv
 Thyrasvej 16, 1. tv
 Thyrasvej 16, 2. tv

Lejlighedstype B1-2V
 75 m²
 2 værelser

Thyrasvej 16, st. th
 Thyrasvej 16, 1. th
 Thyrasvej 16, 2. th

Lejlighedstype M2-2V
 58 m²
 2 værelser

KOMMENDE FORHOLD

BLOK 6, STUEPLAN, 1. SAL & 2. SAL
 1:100 (HVIS MATERIALET PRINTES I A3-FORMAT)



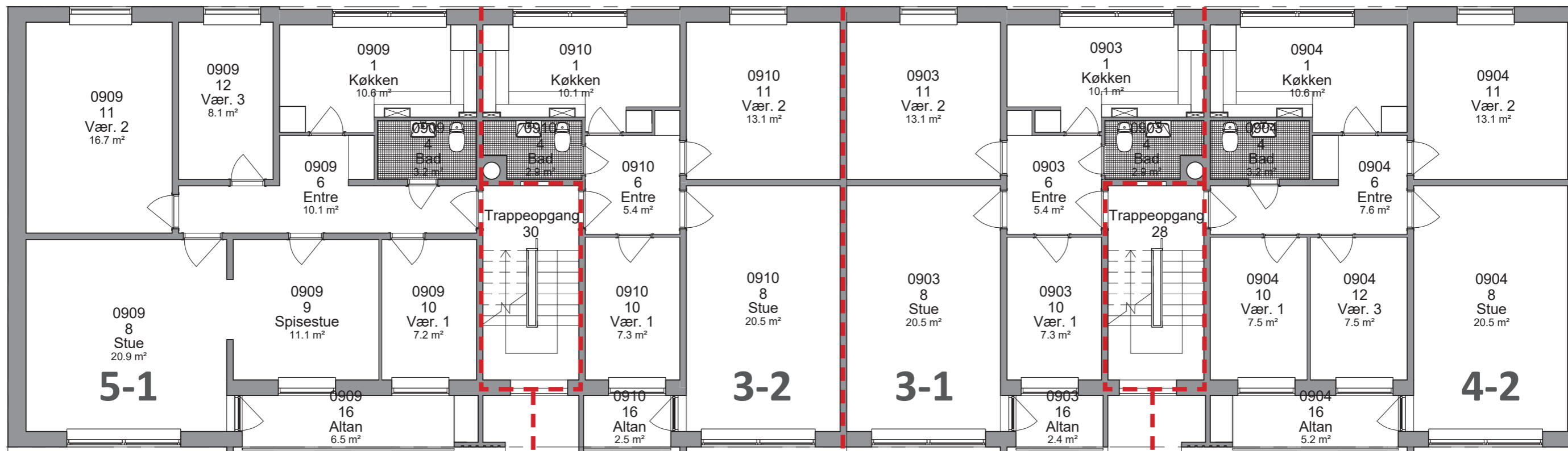

Thyrasvej 30, st. tv
 Thyrasvej 30, 1. tv
 Thyrasvej 30, 2. tv

Lejlighedstype 5-1
 112 m²
 5 værelser

Thyrasvej 30, st. th
 Thyrasvej 30, 1. th
 Thyrasvej 30, 2. th

Lejlighedstype 3-2
 75 m²
 3 værelser

Thyrasvej 28, st. tv
 Thyrasvej 28, 1. tv
 Thyrasvej 28, 2. tv

Lejlighedstype 3-1
 75 m²
 3 værelser

Thyrasvej 28, st. th
 Thyrasvej 28, 1. th
 Thyrasvej 28, 2. th

Lejlighedstype 4-2
 87 m²
 4 værelser

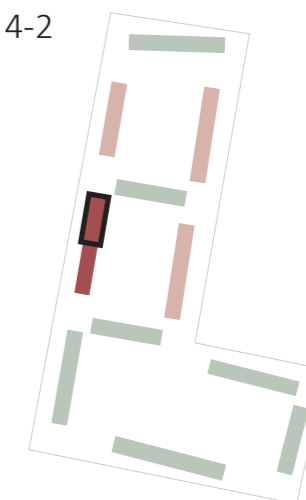

EKSISTERENDE FORHOLD

BLOK 7, STUEPLAN, 1. SAL & 2. SAL
 1:100 (HVIS MATERIALET PRINTES I A3-FORMAT)

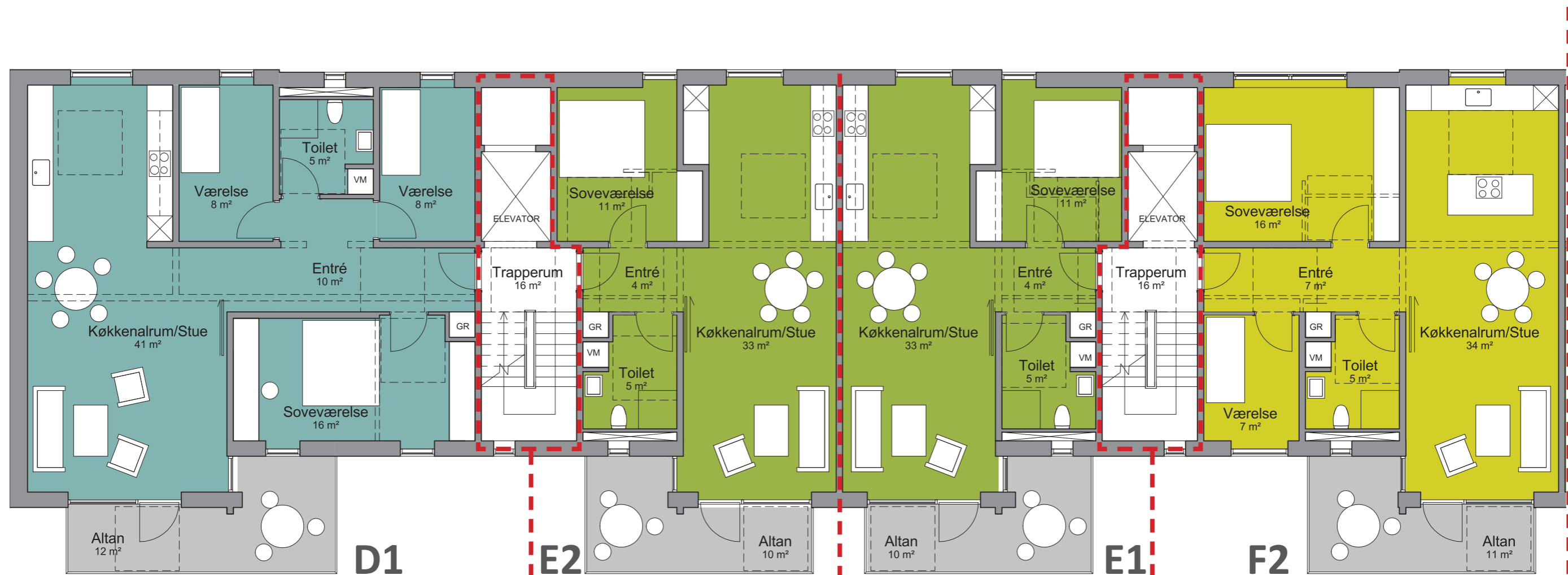

Thyrasvej 30, st. tv
 Thyrasvej 30, 1. tv
 Thyrasvej 30, 2. tv

Lejlighedstype D1-4V-T
 115 m²
 4 værelser

Thyrasvej 30, st. th
 Thyrasvej 30, 1. th
 Thyrasvej 30, 2. th

Lejlighedstype E2-2V-T
 72 m²
 2 værelser

Thyrasvej 28, st. tv
 Thyrasvej 28, 1. tv
 Thyrasvej 28, 2. tv

Lejlighedstype E1-2V-T
 72 m²
 2 værelser

Thyrasvej 28, st. th
 Thyrasvej 28, 1. th
 Thyrasvej 28, 2. th

Lejlighedstype F2-3V-T
 90 m²
 3 værelser

KOMMENDE FORHOLD

BLOK 7, STUEPLAN, 1. SAL & 2. SAL
 1:100 (HVIS MATERIALET PRINTES I A3-FORMAT)

Thyrasvej 24, st. mf
 Thyrasvej 24, 1. mf
 Thyrasvej 24, 2. mf
 Lejlighedstype 6-2
 47 m²
 1 værelse

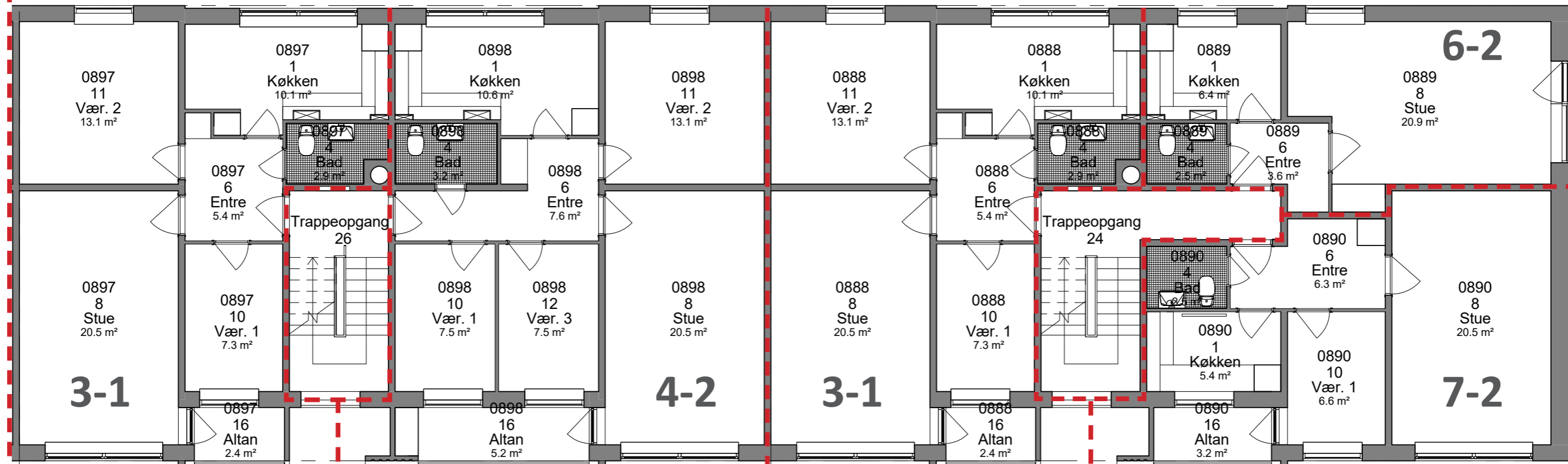

Thyrasvej 26, st. tv
 Thyrasvej 26, 1. tv
 Thyrasvej 26, 2. tv

Lejlighedstype 3-1
 75 m²
 3 værelser

Thyrasvej 26, st. th
 Thyrasvej 26, 1. th
 Thyrasvej 26, 2. th

Lejlighedstype 4-2
 87 m²
 4 værelser

Thyrasvej 24, st. tv
 Thyrasvej 24, 1. tv
 Thyrasvej 24, 2. tv

Lejlighedstype 3-1
 79 m²
 3 værelser

Thyrasvej 24, st. th
 Thyrasvej 24, 1. th
 Thyrasvej 24, 2. th

Lejlighedstype 7-2
 55 m²
 2 værelser

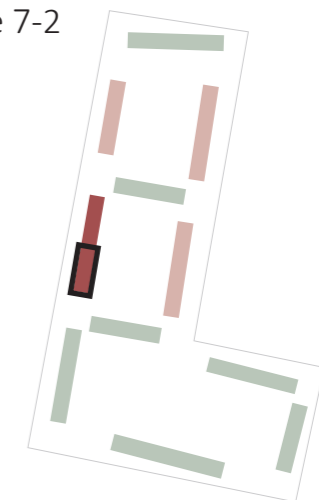

EKSISTERENDE FORHOLD

BLOK 7, STUEPLAN, 1. SAL & 2. SAL
 1:100 (HVIS MATERIALET PRINTES I A3-FORMAT)

Thyrasvej 24, st. mf
 Thyrasvej 24, 1. mf
 Thyrasvej 24, 2. mf
 Lejlighedstype M1-2V
 47 m²
 2 værelser



Thyrasvej 26, st. tv
 Thyrasvej 26, 1. tv
 Thyrasvej 26, 2. tv

Lejlighedstype E1-2V-T
 72 m²
 2 værelser

Thyrasvej 26, st. th
 Thyrasvej 26, 1. th
 Thyrasvej 26, 2. th

Lejlighedstype F2-3V-T
 90 m²
 3 værelser

Thyrasvej 24, st. tv
 Thyrasvej 24, 1. tv
 Thyrasvej 24, 2. tv

Lejlighedstype B1-2V
 75 m²
 2 værelser

Thyrasvej 24, st. th
 Thyrasvej 24, 1. th
 Thyrasvej 24, 2. th

Lejlighedstype M2-2V
 58 m²
 2 værelser

KOMMENDE FORHOLD

BLOK 7, STUEPLAN, 1. SAL & 2. SAL
 1:100 (HVIS MATERIALET PRINTES I A3-FORMAT)

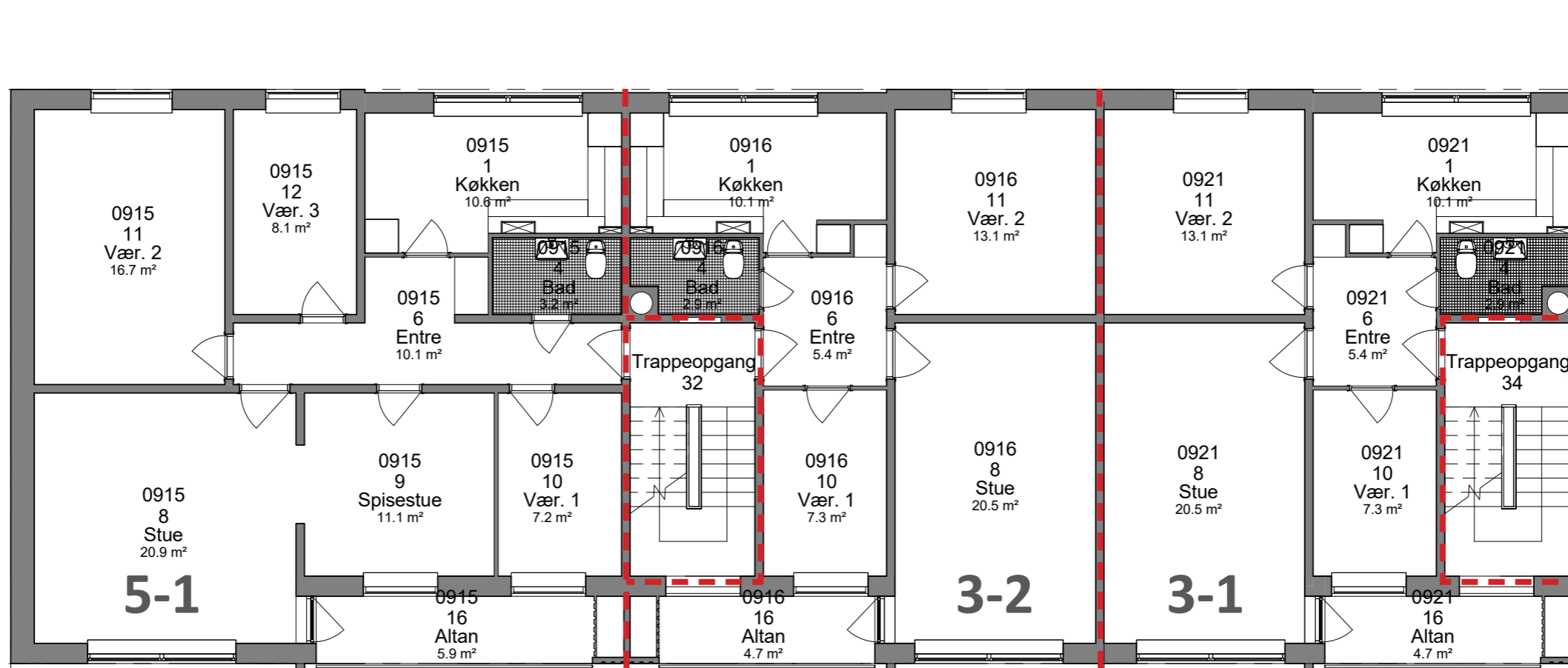

Thyrasvej 32, st. tv
 Thyrasvej 32, 1. tv
 Thyrasvej 32, 2. tv

Lejlighedstype 5-1
 112 m²
 5 værelser

Thyrasvej 32, st. th
 Thyrasvej 32, 1. th
 Thyrasvej 32, 2. th

Lejlighedstype 3-2
 75 m²
 3 værelser

Thyrasvej 34, st. tv
 Thyrasvej 34, 1. tv
 Thyrasvej 34, 2. tv

Lejlighedstype 3-1
 75 m²
 3 værelser

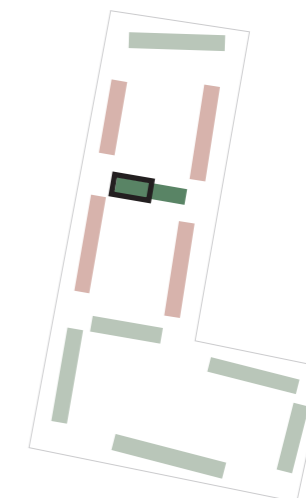

EKSISTERENDE FORHOLD

BLOK 8, STUEPLAN, 1. SAL & 2. SAL
 1:100 (HVIS MATERIALET PRINTES I A3-FORMAT)



Thyrasvej 32, st. tv
 Thyrasvej 32, 1. tv
 Thyrasvej 32, 2. tv

Lejlighedstype C1-5V
 112 m²
 5 værelser

Thyrasvej 32, st. th
 Thyrasvej 32, 1. th
 Thyrasvej 32, 2. th

Lejlighedstype L2-3V
 75 m²
 3 værelser

Thyrasvej 34, st. tv
 Thyrasvej 34, 1. tv
 Thyrasvej 34, 2. tv

Lejlighedstype L1-3V
 75 m²
 3 værelser

KOMMENDE FORHOLD

BLOK 8, STUEPLAN, 1. SAL & 2. SAL
 1:100 (HVIS MATERIALET PRINTES I A3-FORMAT)

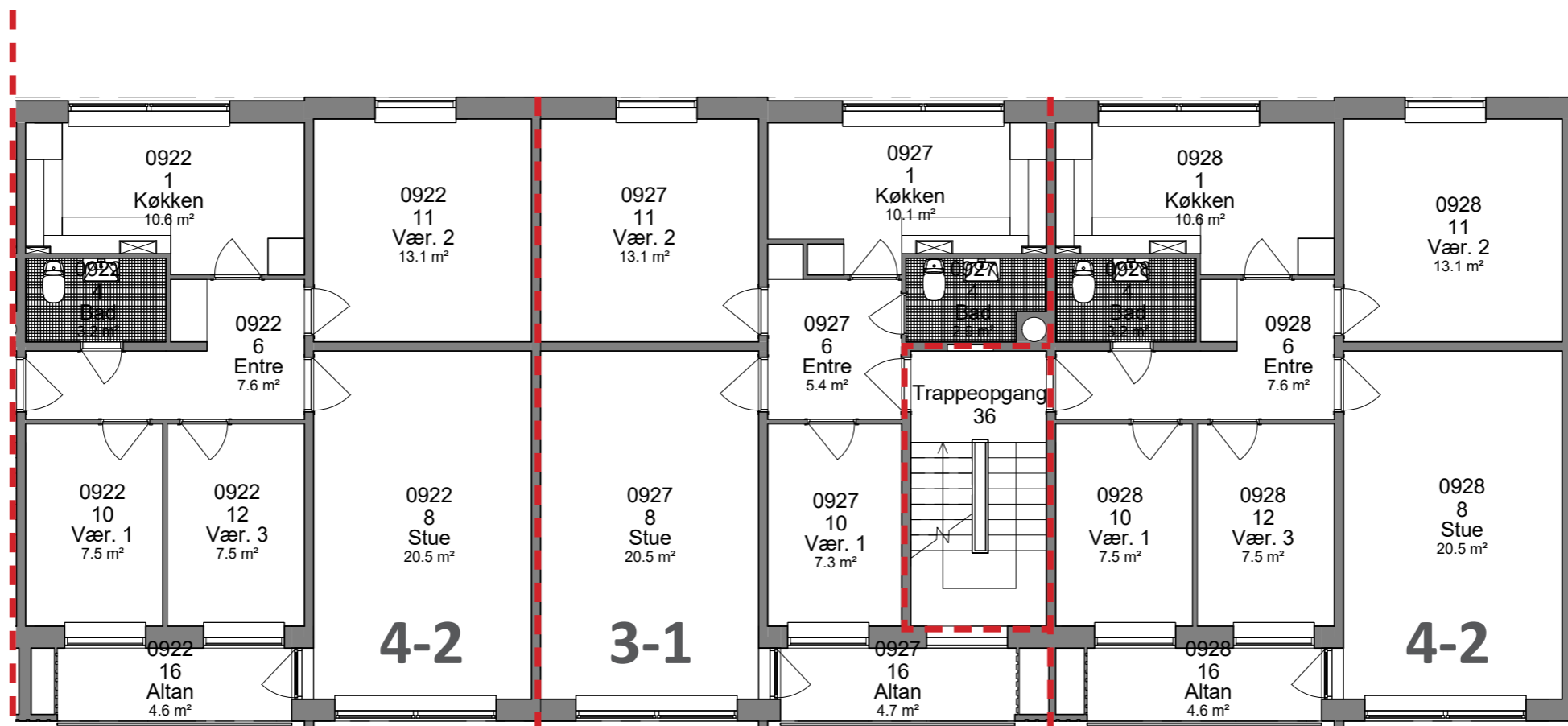

Thyrasvej 34, st. th
 Thyrasvej 34, 1. th
 Thyrasvej 34, 2. th

Lejlighedstype 4-2
 87 m²
 4 værelser

Thyrasvej 36, st. tv
 Thyrasvej 36, 1. tv
 Thyrasvej 36, 2. tv

Lejlighedstype 3-1
 75 m²
 3 værelser

Thyrasvej 36, st. th
 Thyrasvej 36, 1. th
 Thyrasvej 36, 2. th

Lejlighedstype 4-2
 91 m²
 4 værelser

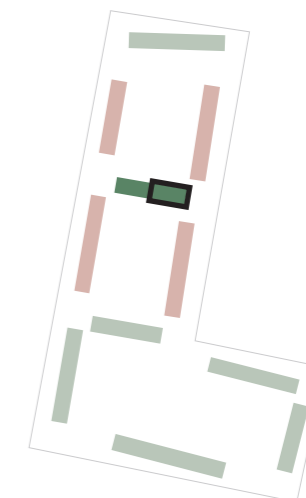

EKSISTERENDE FORHOLD

BLOK 8, STUEPLAN, 1. SAL & 2. SAL
 1:100 (HVIS MATERIALET PRINTES I A3-FORMAT)

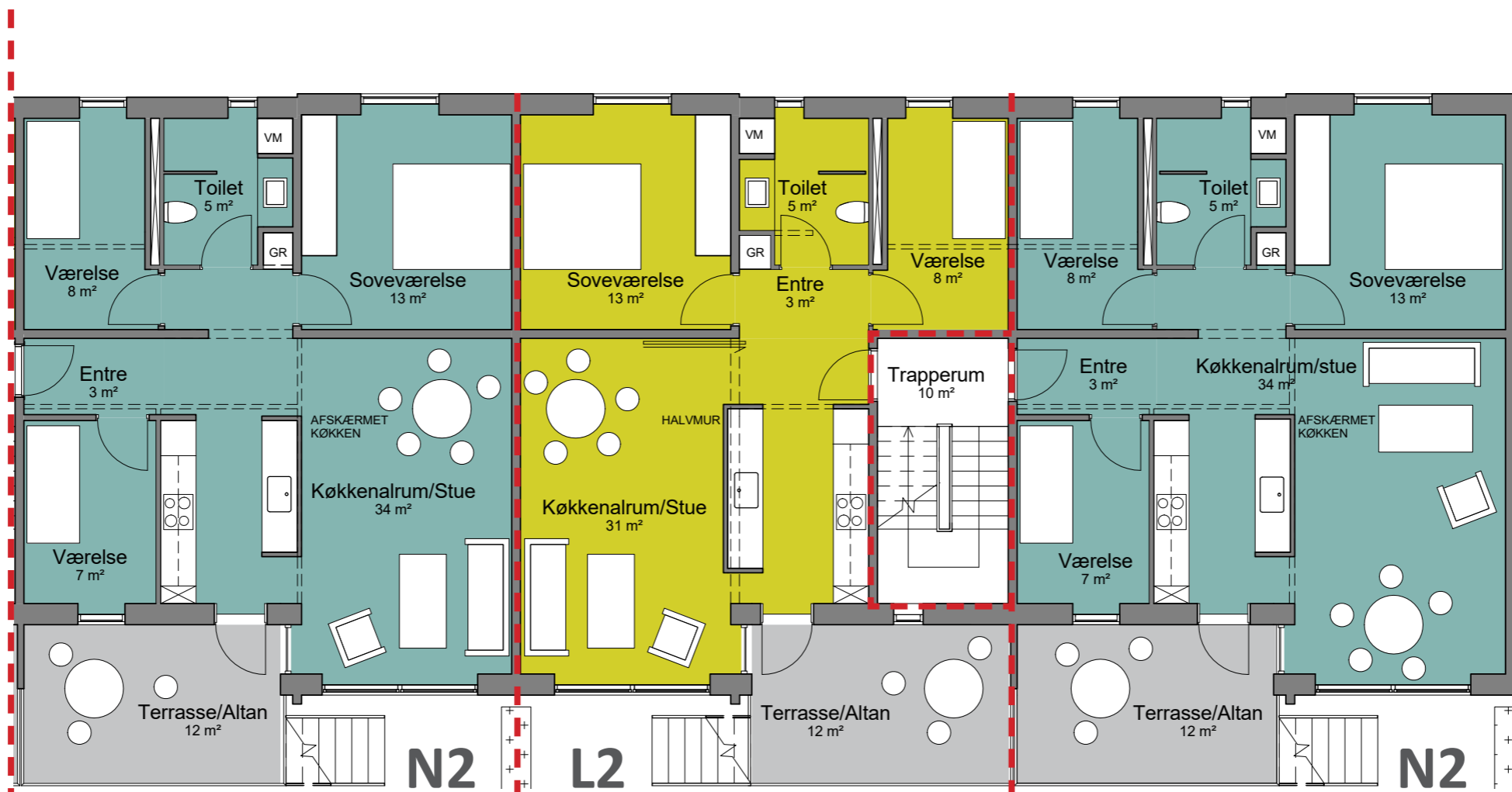

Thyrasvej 34, st. th
 Thyrasvej 34, 1. th
 Thyrasvej 34, 2. th

Lejlighedstype N2-4V
 87 m²
 4 værelser

Thyrasvej 36, st. tv
 Thyrasvej 36, 1. tv
 Thyrasvej 36, 2. tv

Lejlighedstype L2-3V
 75 m²
 3 værelser

Thyrasvej 36, st. th
 Thyrasvej 36, 1. th
 Thyrasvej 36, 2. th

Lejlighedstype N2-4V
 91 m²
 4 værelser

KOMMENDE FORHOLD

BLOK 8, STUEPLAN, 1. SAL & 2. SAL
 1:100 (HVIS MATERIALET PRINTES I A3-FORMAT)

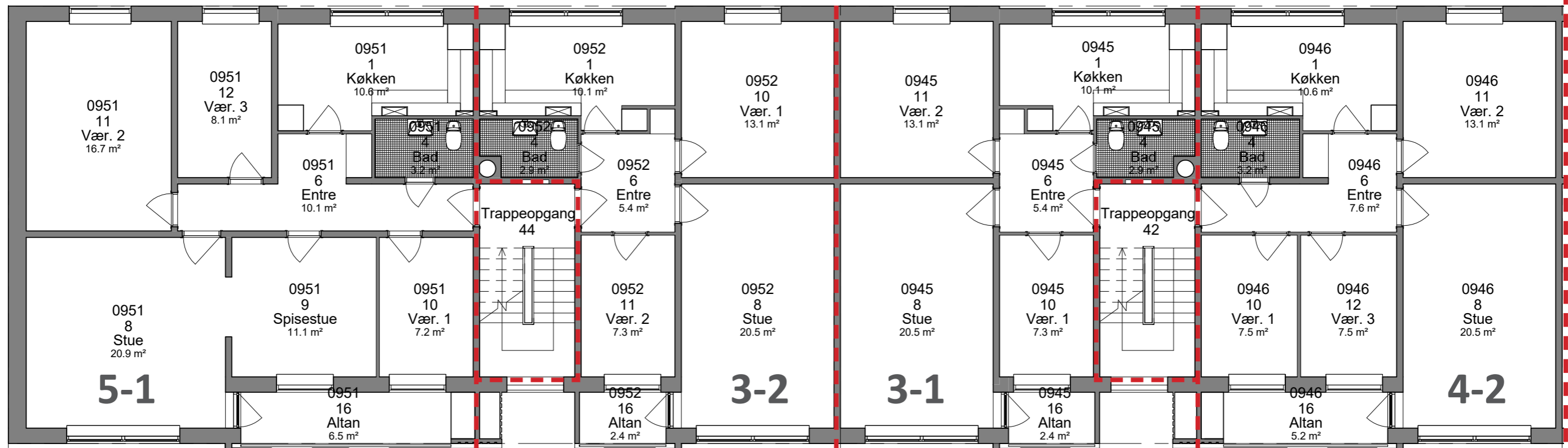

Thyrasvej 44, st. tv
 Thyrasvej 44, 1. tv
 Thyrasvej 44, 2. tv

Lejlighedstype 5-1
 112 m²
 5 værelser

Thyrasvej 44, st. th
 Thyrasvej 44, 1. th
 Thyrasvej 44, 2. th

Lejlighedstype 3-2
 75 m²
 3 værelser

Thyrasvej 42, st. tv
 Thyrasvej 42, 1. tv
 Thyrasvej 42, 2. tv

Lejlighedstype 3-1
 75 m²
 3 værelser

Thyrasvej 42, st. th
 Thyrasvej 42, 1. th
 Thyrasvej 42, 2. th

Lejlighedstype 4-2
 87 m²
 4 værelser

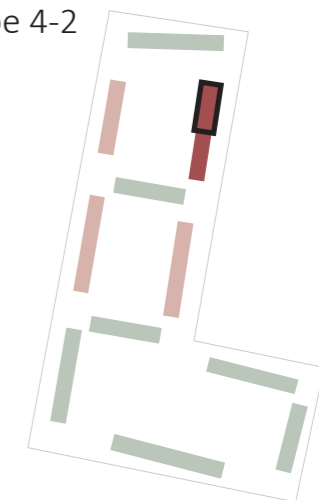

EKSISTERENDE FORHOLD

BLOK 9, STUEPLAN, 1. SAL & 2. SAL
 1:100 (HVIS MATERIALET PRINTES I A3-FORMAT)



KOMMENDE FORHOLD

BLOK 9, STUEPLAN, 1. SAL & 2. SAL
 1:100 (HVIS MATERIALET PRINTES I A3-FORMAT)

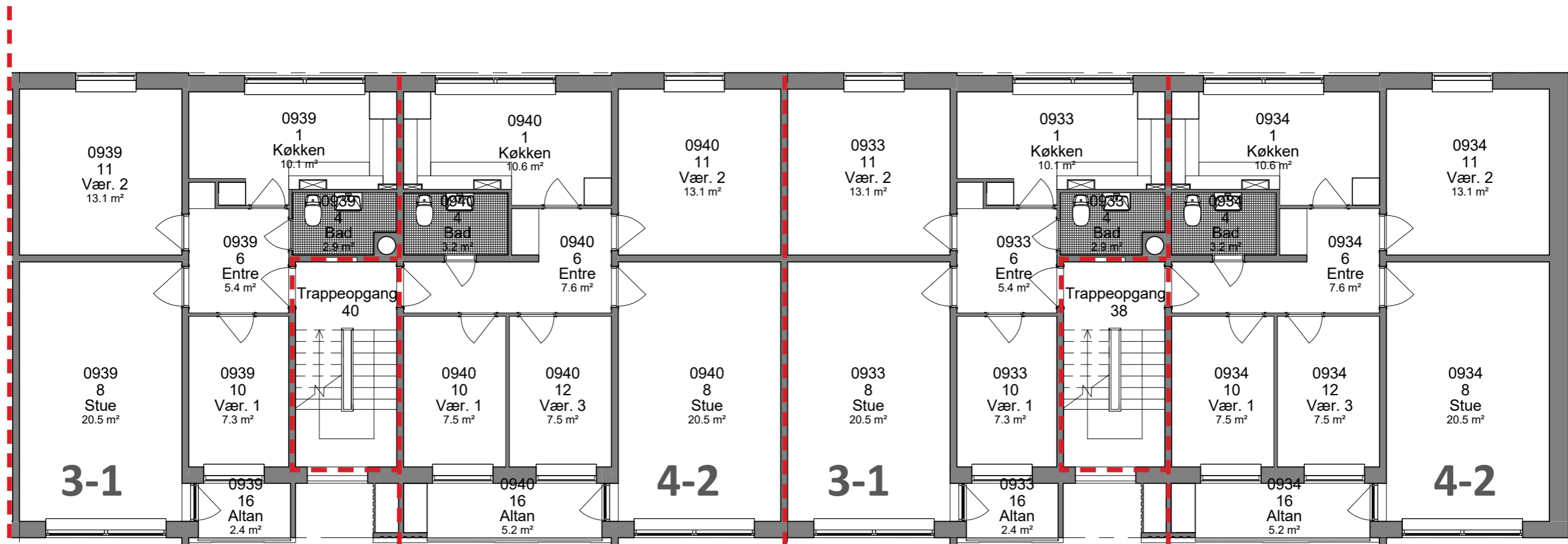

Thyrasvej 40, st. tv
Thyrasvej 40, 1. tv
Thyrasvej 40, 2. tv

Lejlighedstype 3-1
75 m²
3 værelser

Thyrasvej 40, st. th
Thyrasvej 40, 1. th
Thyrasvej 40, 2. th

Lejlighedstype 4-2
87 m²
4 værelser

Thyrasvej 38, st. tv
Thyrasvej 38, 1. tv
Thyrasvej 38, 2. tv

Lejlighedstype 3-1
75 m²
3 værelser

Thyrasvej 38, st. th
Thyrasvej 38, 1. th
Thyrasvej 38, 2. th

Lejlighedstype 4-2
87 m²
4 værelser

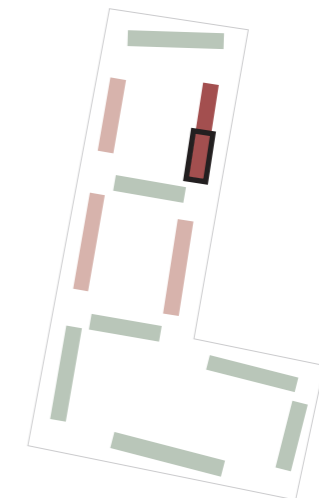

EKSISTERENDE FORHOLD

BLOK 9, STUEPLAN, 1. SAL & 2. SAL
1:100 (HVIS MATERIALET PRINTES I A3-FORMAT)

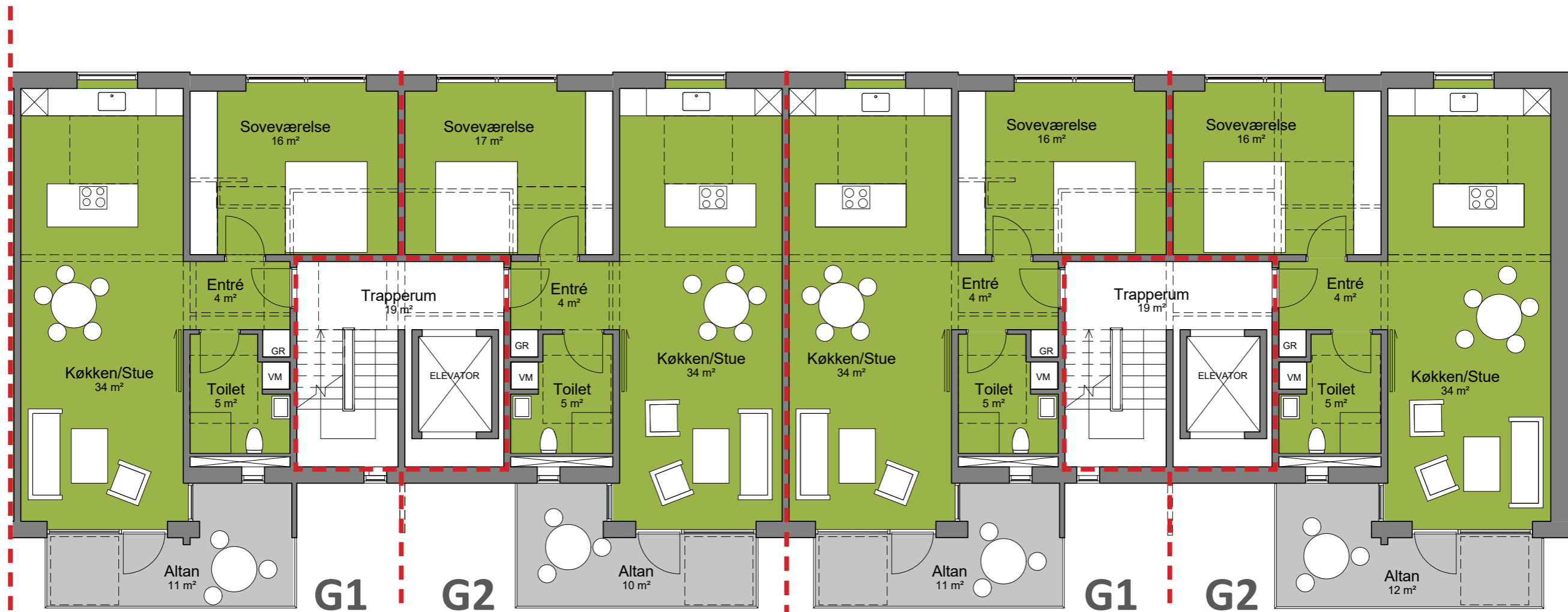

Thyrasvej 40, st. tv
 Thyrasvej 40, 1. tv
 Thyrasvej 40, 2. tv

Lejlighedstype G1-2V-T
 81 m²
 2 værelser

Thyrasvej 40, st. th
 Thyrasvej 40, 1. th
 Thyrasvej 40, 2. th

Lejlighedstype G2-2V-T
 81 m²
 2 værelser

Thyrasvej 38, st. tv
 Thyrasvej 38, 1. tv
 Thyrasvej 38, 2. tv

Lejlighedstype G1-2V-T
 81 m²
 2 værelser

Thyrasvej 38, st. th
 Thyrasvej 38, 1. th
 Thyrasvej 38, 2. th

Lejlighedstype G2-2V-T
 85 m²
 2 værelser

KOMMENDE FORHOLD

BLOK 9, STUEPLAN, 1. SAL & 2. SAL
 1:100 (HVIS MATERIALET PRINTES I A3-FORMAT)

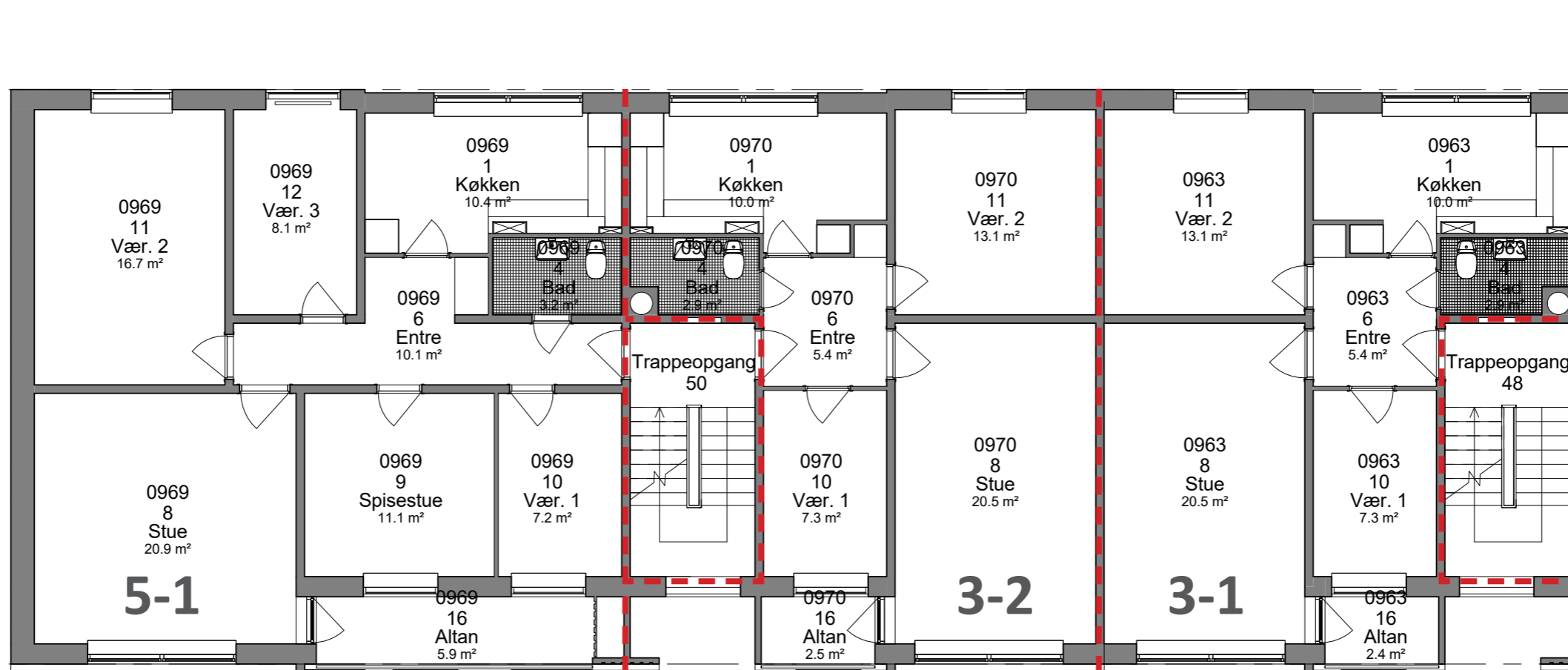

Thyrasvej 50, st. tv
 Thyrasvej 50, 1. tv
 Thyrasvej 50, 2. tv

Lejlighedstype 5-1
 112 m²
 5 værelser

Thyrasvej 50, st. th
 Thyrasvej 50, 1. th
 Thyrasvej 50, 2. th

Lejlighedstype 3-2
 75 m²
 3 værelser

Thyrasvej 48, st. tv
 Thyrasvej 48, 1. tv
 Thyrasvej 48, 2. tv

Lejlighedstype 3-1
 75 m²
 3 værelser

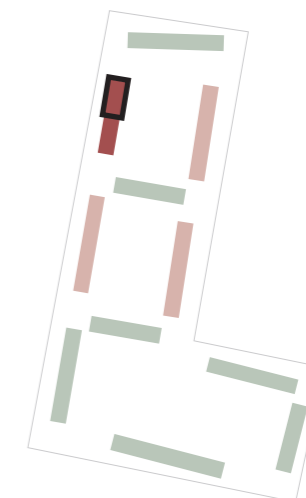

EKSISTERENDE FORHOLD

BLOK 10, STUEPLAN, 1. SAL & 2. SAL
 1:100 (HVIS MATERIALET PRINTES I A3-FORMAT)

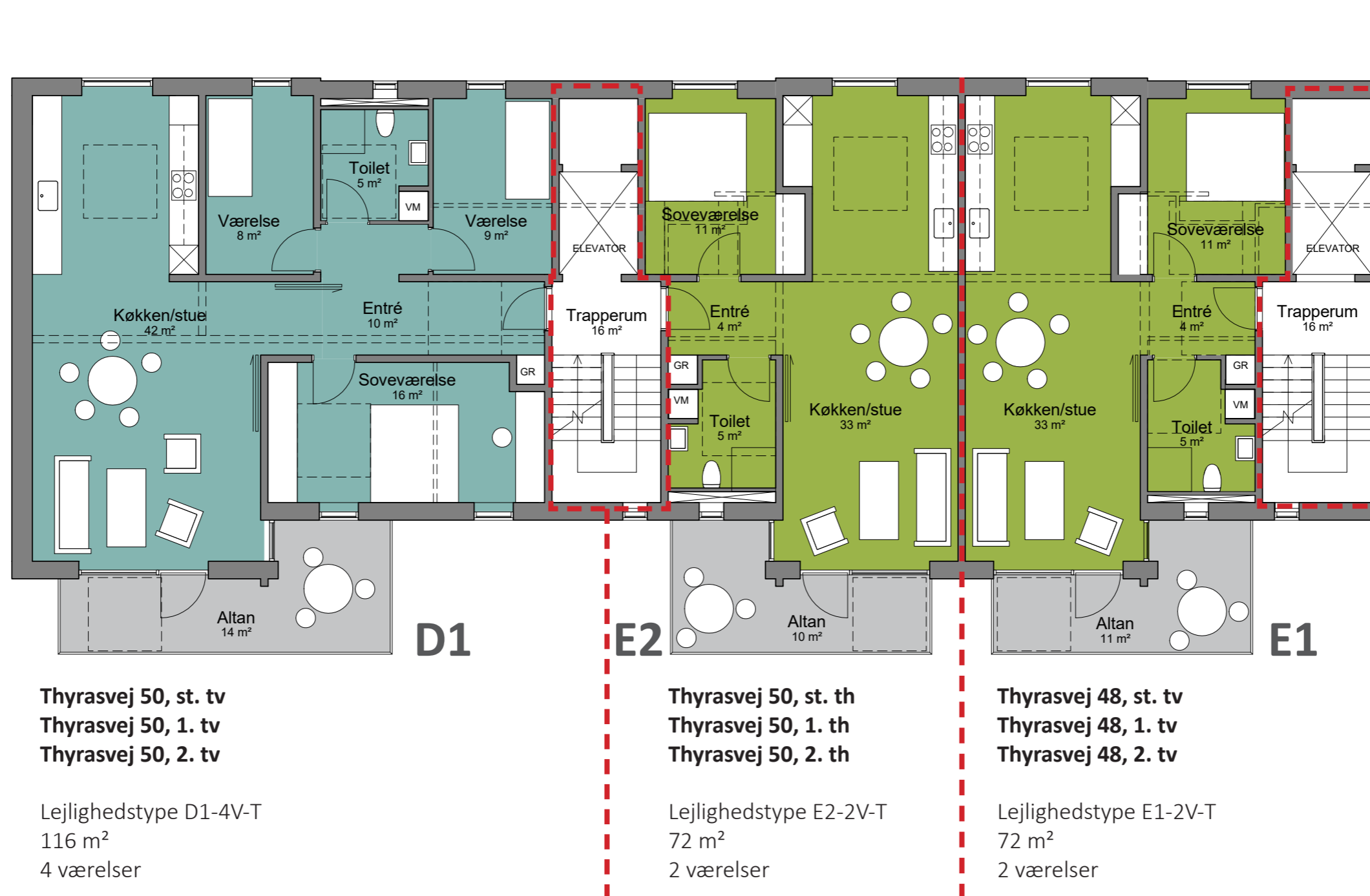

KOMMENDE FORHOLD

BLOK 10, STUEPLAN, 1. SAL & 2. SAL
 1:100 (HVIS MATERIALET PRINTES I A3-FORMAT)

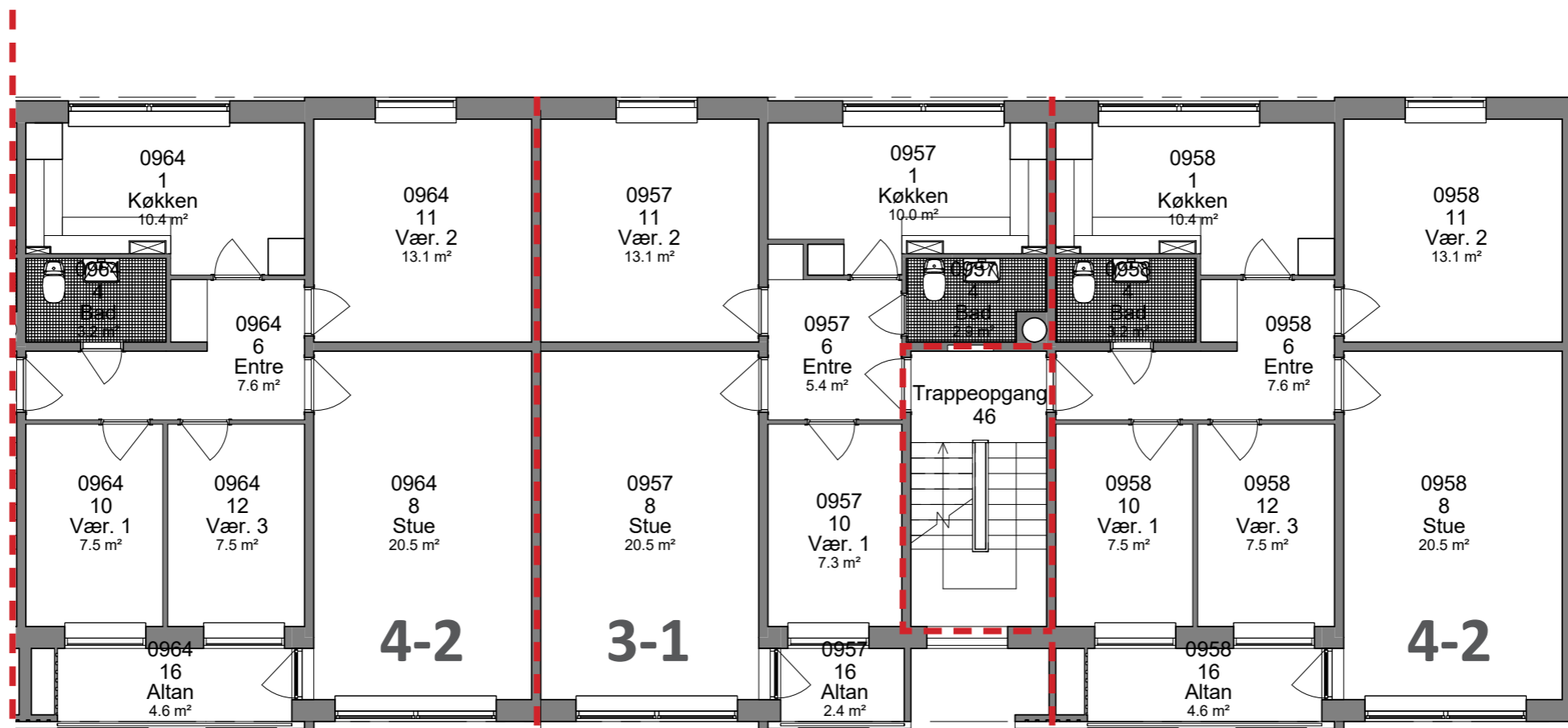

Thyrasvej 48, st. th
Thyrasvej 48, 1. th
Thyrasvej 48, 2. th

Lejlighedstype 4-2
 87 m²
 4 værelser

Thyrasvej 46, st. tv
Thyrasvej 46, 1. tv
Thyrasvej 46, 2. tv

Lejlighedstype 3-1
 75 m²
 3 værelser

Thyrasvej 46, st. th
Thyrasvej 46, 1. th
Thyrasvej 46, 2. th

Lejlighedstype 4-2
 91 m²
 4 værelser

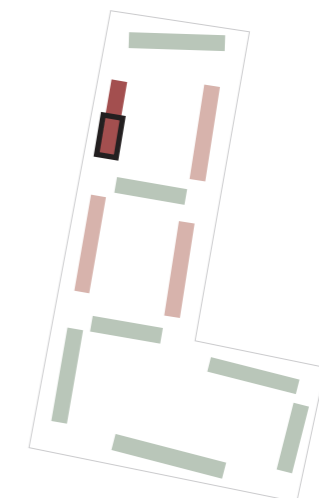

EKSISTERENDE FORHOLD

BLOK 10, STUEPLAN, 1. SAL & 2. SAL
 1:100 (HVIS MATERIALET PRINTES I A3-FORMAT)

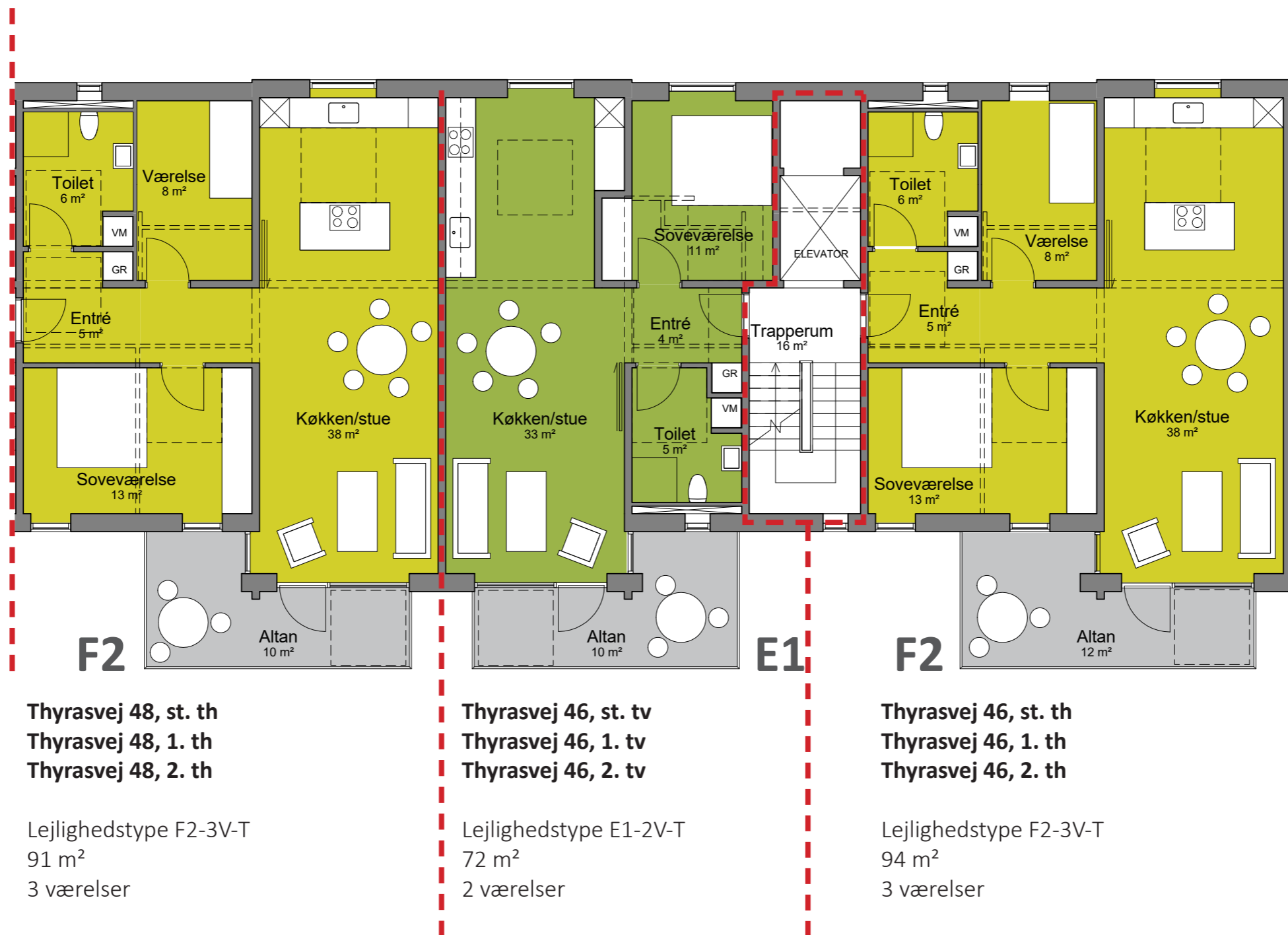

KOMMENDE FORHOLD

BLOK 10, STUEPLAN, 1. SAL & 2. SAL
 1:100 (HVIS MATERIALET PRINTES I A3-FORMAT)

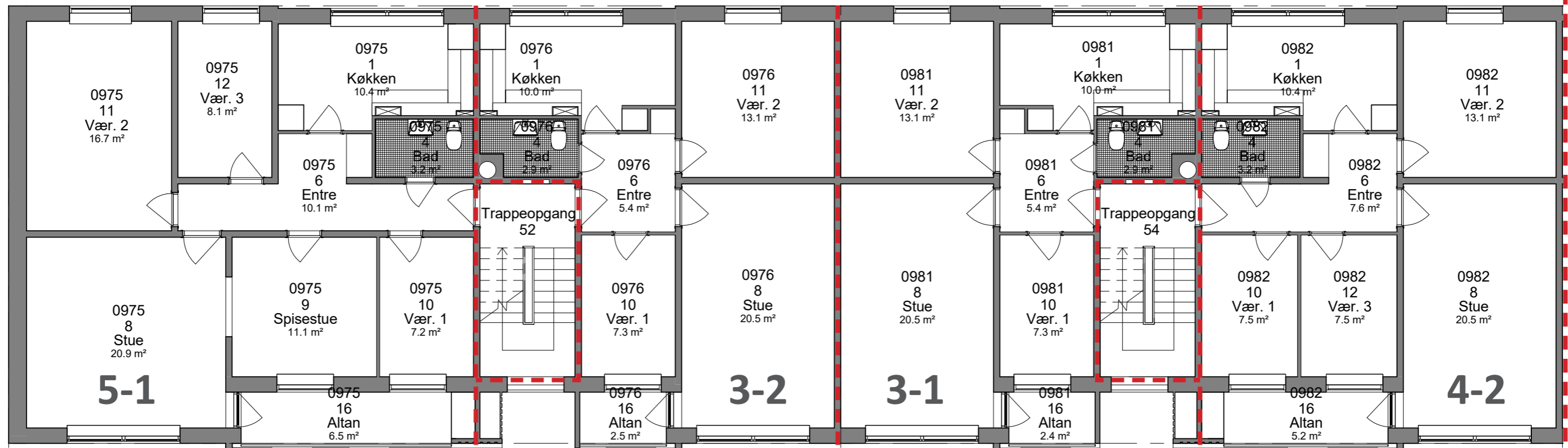

Thyrasvej 52, st. tv
 Thyrasvej 52, 1. tv
 Thyrasvej 52, 2. tv

Lejlighedstype 5-1
 112 m²
 5 værelser

Thyrasvej 52, st. th
 Thyrasvej 52, 1. th
 Thyrasvej 52, 2. th

Lejlighedstype 3-2
 75 m²
 3 værelser

Thyrasvej 54, st. tv
 Thyrasvej 54, 1. tv
 Thyrasvej 54, 2. tv

Lejlighedstype 3-1
 75 m²
 3 værelser

Thyrasvej 54, st. th
 Thyrasvej 54, 1. th
 Thyrasvej 54, 2. th

Lejlighedstype 4-2
 87 m²
 4 værelser

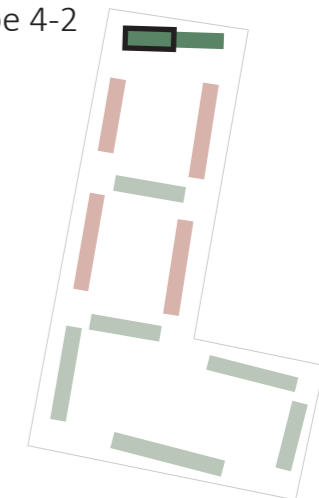

EKSISTERENDE FORHOLD

BLOK 11, STUEPLAN, 1. SAL & 2. SAL
 1:100 (HVIS MATERIALET PRINTES I A3-FORMAT)

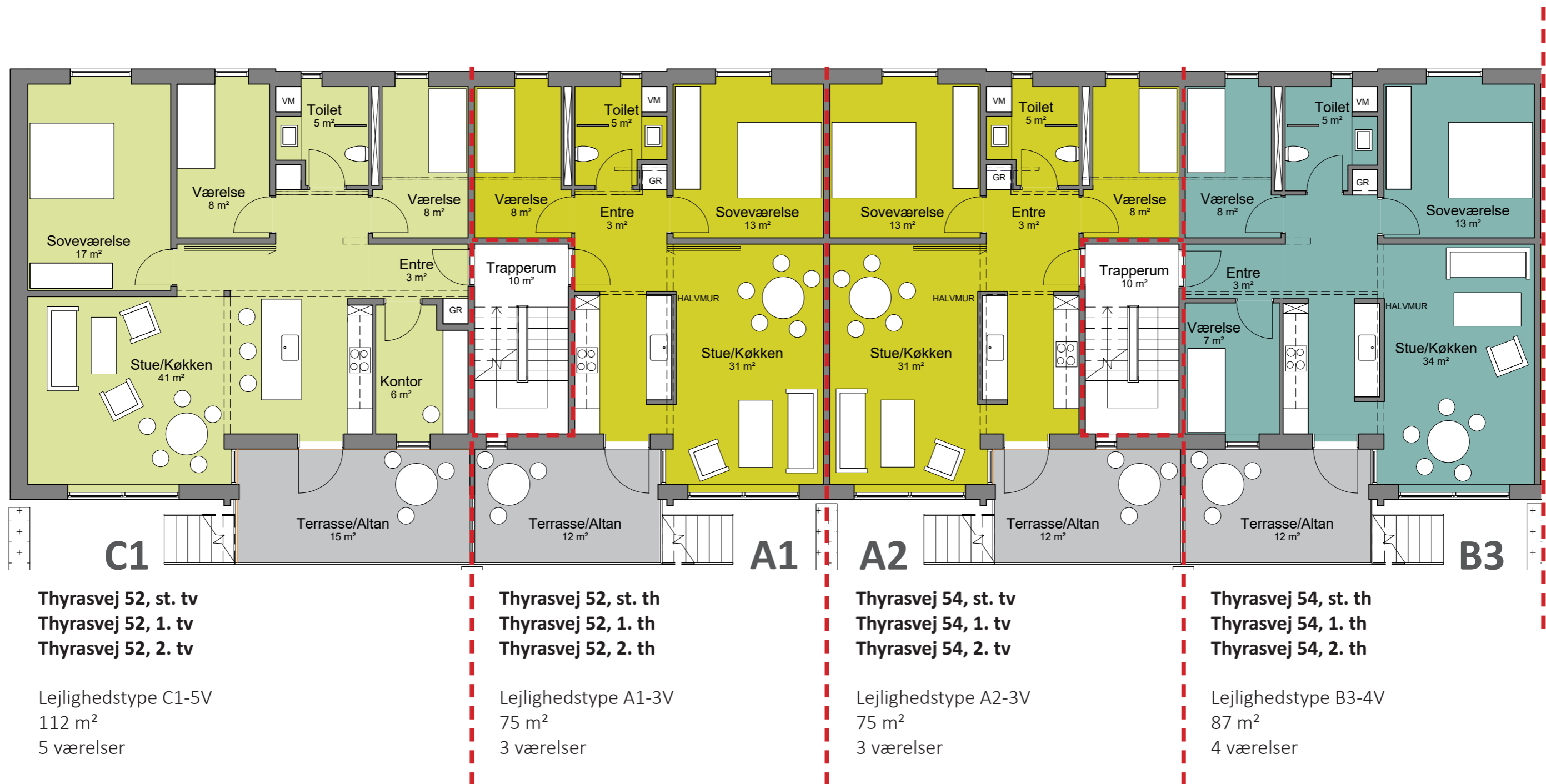

KOMMENDE FORHOLD

BLOK 11, STUEPLAN, 1. SAL & 2. SAL
 1:100 (HVIS MATERIALET PRINTES I A3-FORMAT)

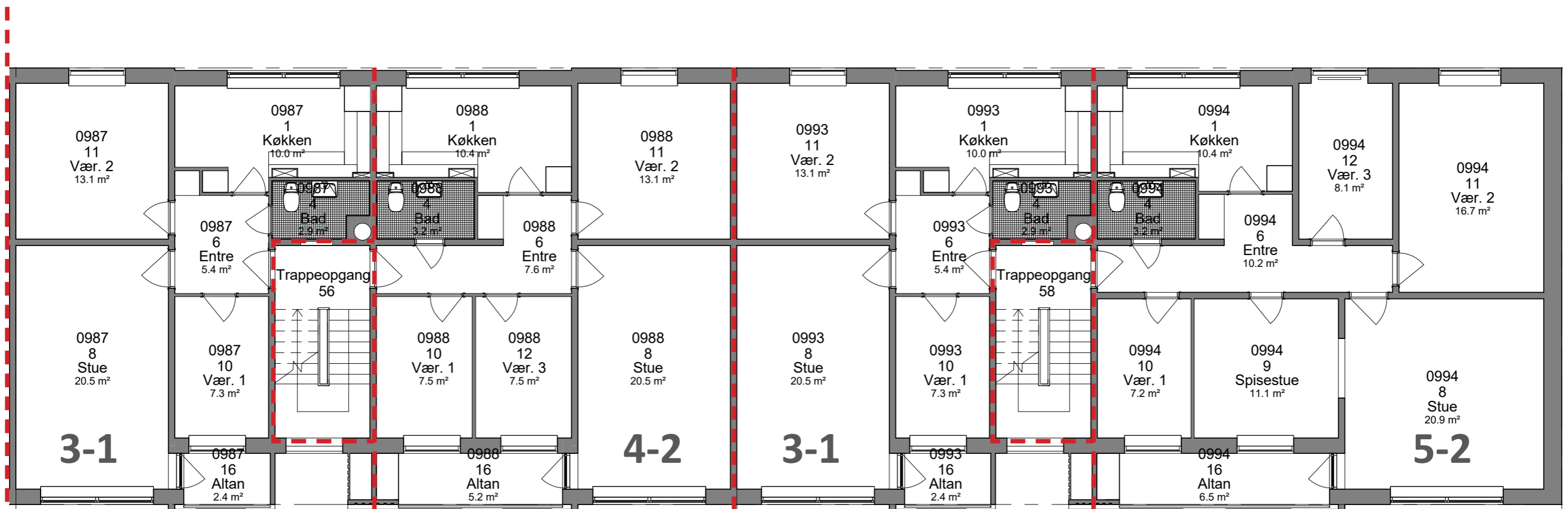

Thyrasvej 56, st. tv
 Thyrasvej 56, 1. tv
 Thyrasvej 56, 2. tv

Lejlighedstype 3-1
 75 m²
 3 værelser

Thyrasvej 56, st. th
 Thyrasvej 56, 1. th
 Thyrasvej 56, 2. th

Lejlighedstype 4-2
 87 m²
 4 værelser

Thyrasvej 58, st. tv
 Thyrasvej 58, 1. tv
 Thyrasvej 58, 2. tv

Lejlighedstype 3-1
 75 m²
 3 værelser

Thyrasvej 58, st. th
 Thyrasvej 58, 1. th
 Thyrasvej 58, 2. th

Lejlighedstype 5-2
 112 m²
 5 værelser

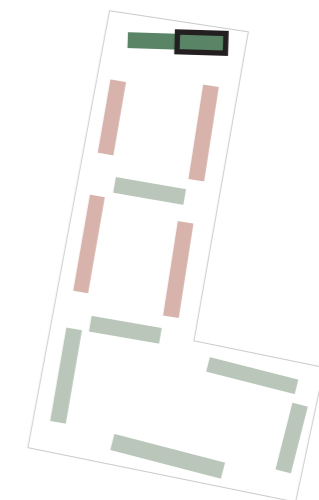

EKSISTERENDE FORHOLD

BLOK 11, STUEPLAN, 1. SAL & 2. SAL
 1:100 (HVIS MATERIALET PRINTES I A3-FORMAT)

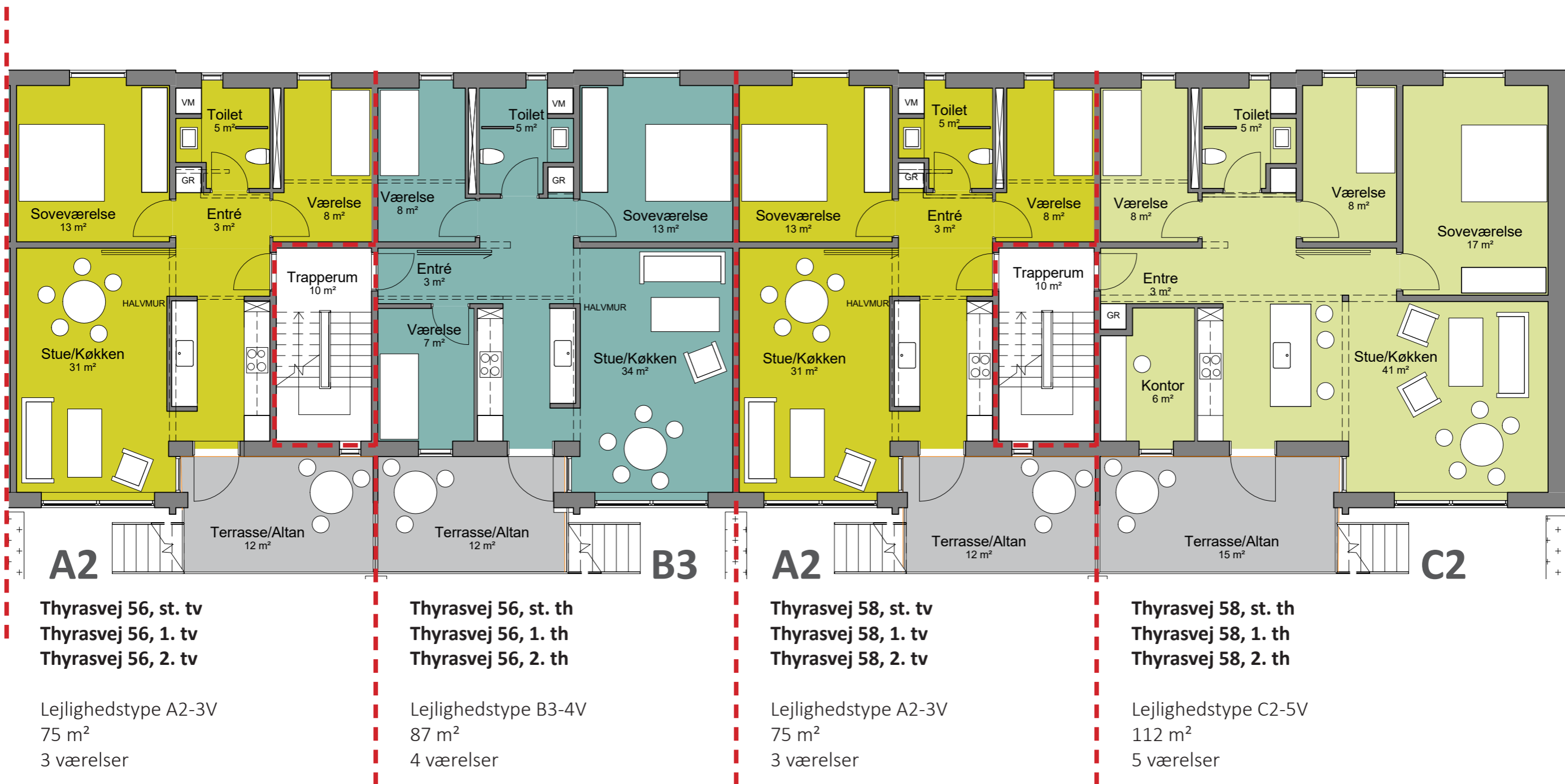

KOMMENDE FORHOLD

BLOK 11, STUEPLAN, 1. SAL & 2. SAL
1:100 (HVIS MATERIALET PRINTES I A3-FORMAT)